

Instituto Universitario de Educación Física

síntesis

Informe de
gestión 2012



A continuación encontrará algunos de los datos más relevantes de la gestión institucional desarrollada durante el año 2012, así como una breve reseña de los más importantes logros del trienio 2010-2012.

escenarios de práctica 2012

Área Metropolitana y Regiones

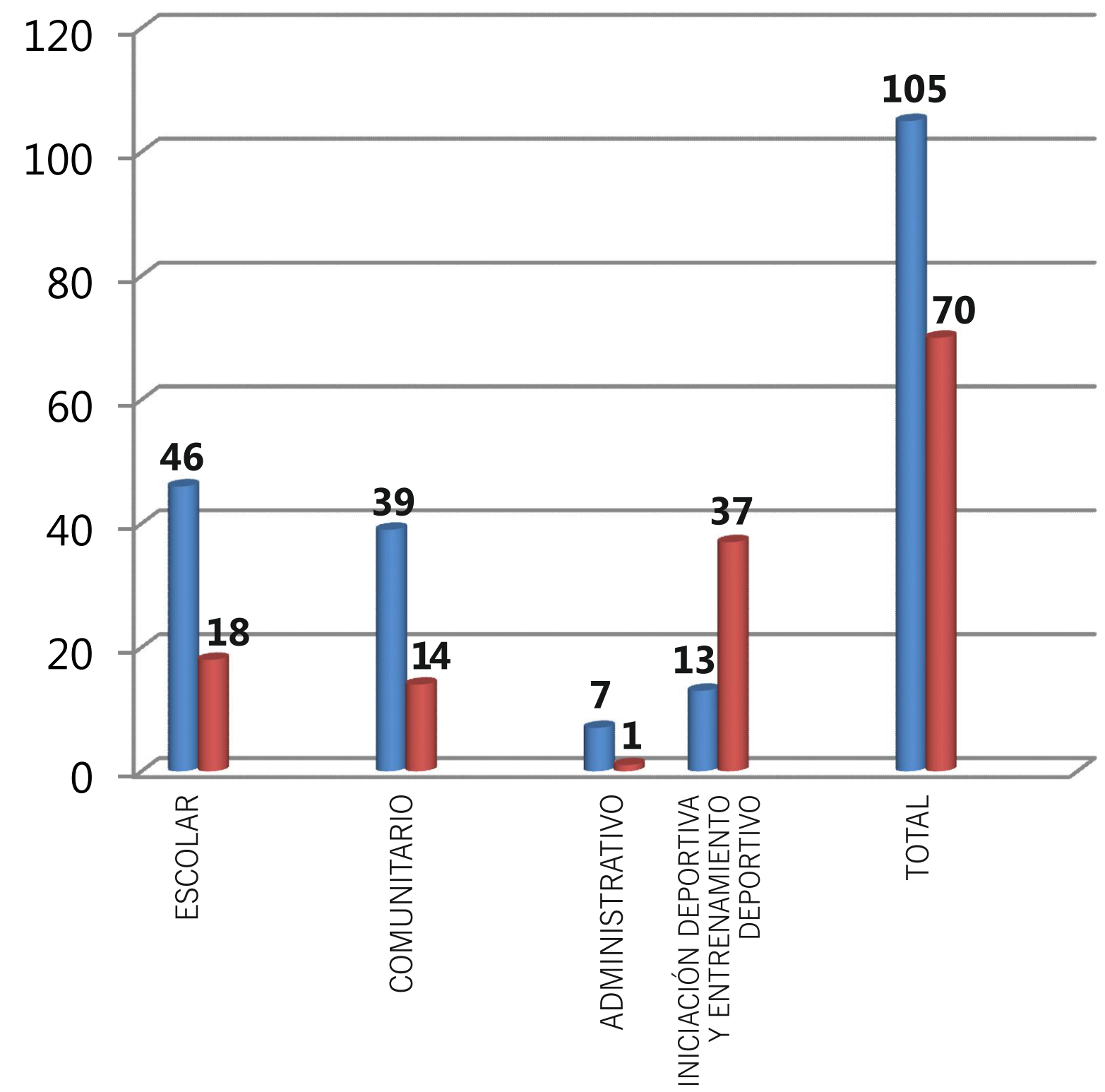

■ Área Metropolitana
■ Regiones

NOTA: Para este informe solo se consideran las prácticas de los estudiantes a partir del 5º semestre

ESCENARIOS DE PRÁCTICA EN MEDELLÍN Y REGIONES	TIPO DE POBLACIÓN BENEFICIADA
ESCOLAR	Estudiantes de básica primaria y básica secundaria
COMUNITARIO	Población con discapacidad, adultos mayores, población infantil con algún grado de vulnerabilidad, adultos jóvenes, madres gestantes, niños, jóvenes y familias en situación de desplazamiento.
ADMINISTRATIVO	Institutos municipales de deportes, ligas deportivas, asociaciones y clubes deportivos y estudiantes universitarios
INICIACIÓN DEPORTIVA - ENTRENAMIENTO DEPORTIVO	Jóvenes y adultos jóvenes de los semilleros deportivos de los institutos de deporte y recreación municipales y clubes deportivos y escuelas de iniciación deportiva privados.

NOTA: Para este informe solo se consideran las prácticas de los estudiantes a partir del 5º semestre

población beneficiada por las prácticas Área Metropolitana y Regiones

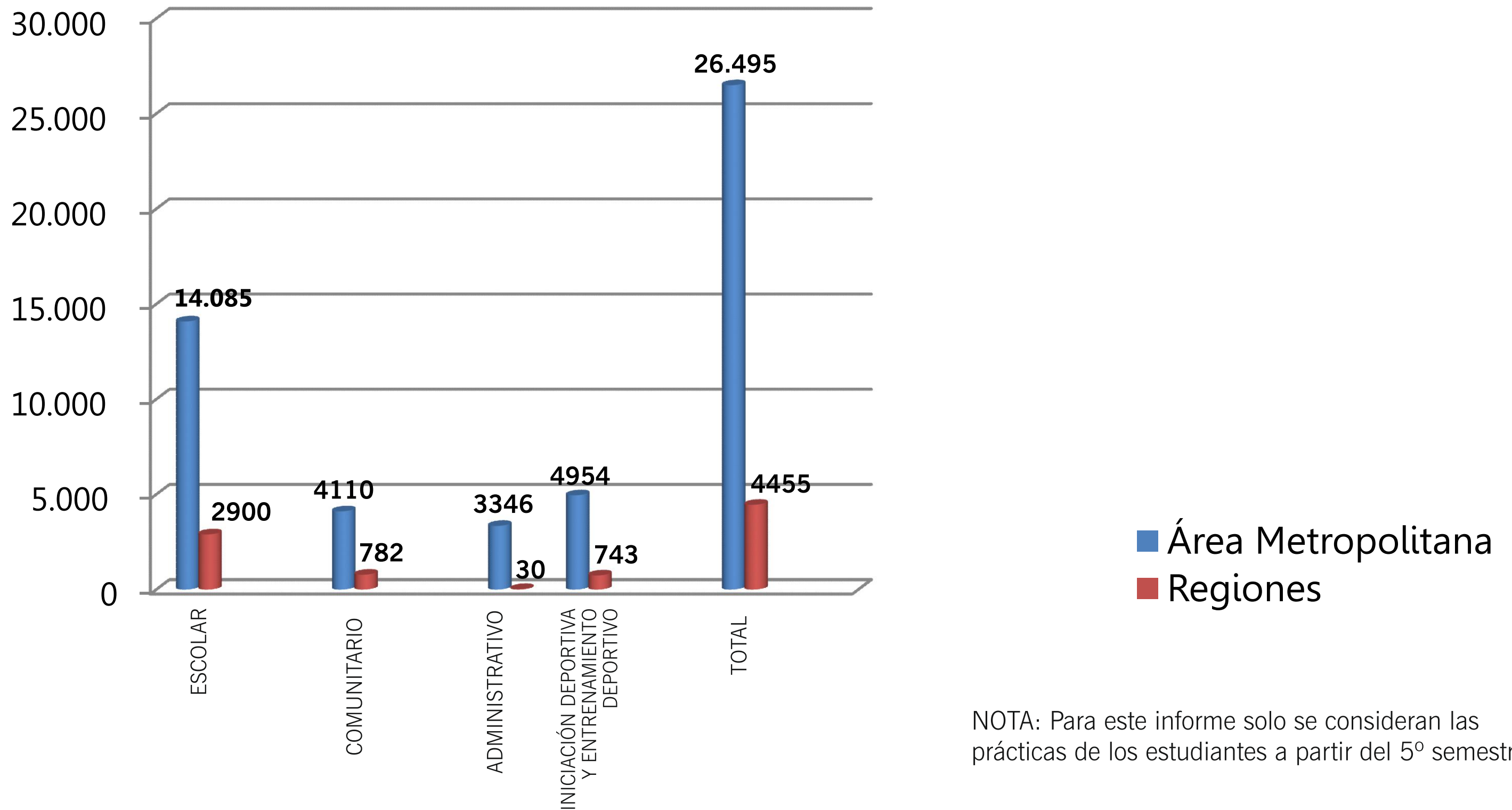

NOTA: Para este informe solo se consideran las prácticas de los estudiantes a partir del 5º semestre

presencia en regiones 2012

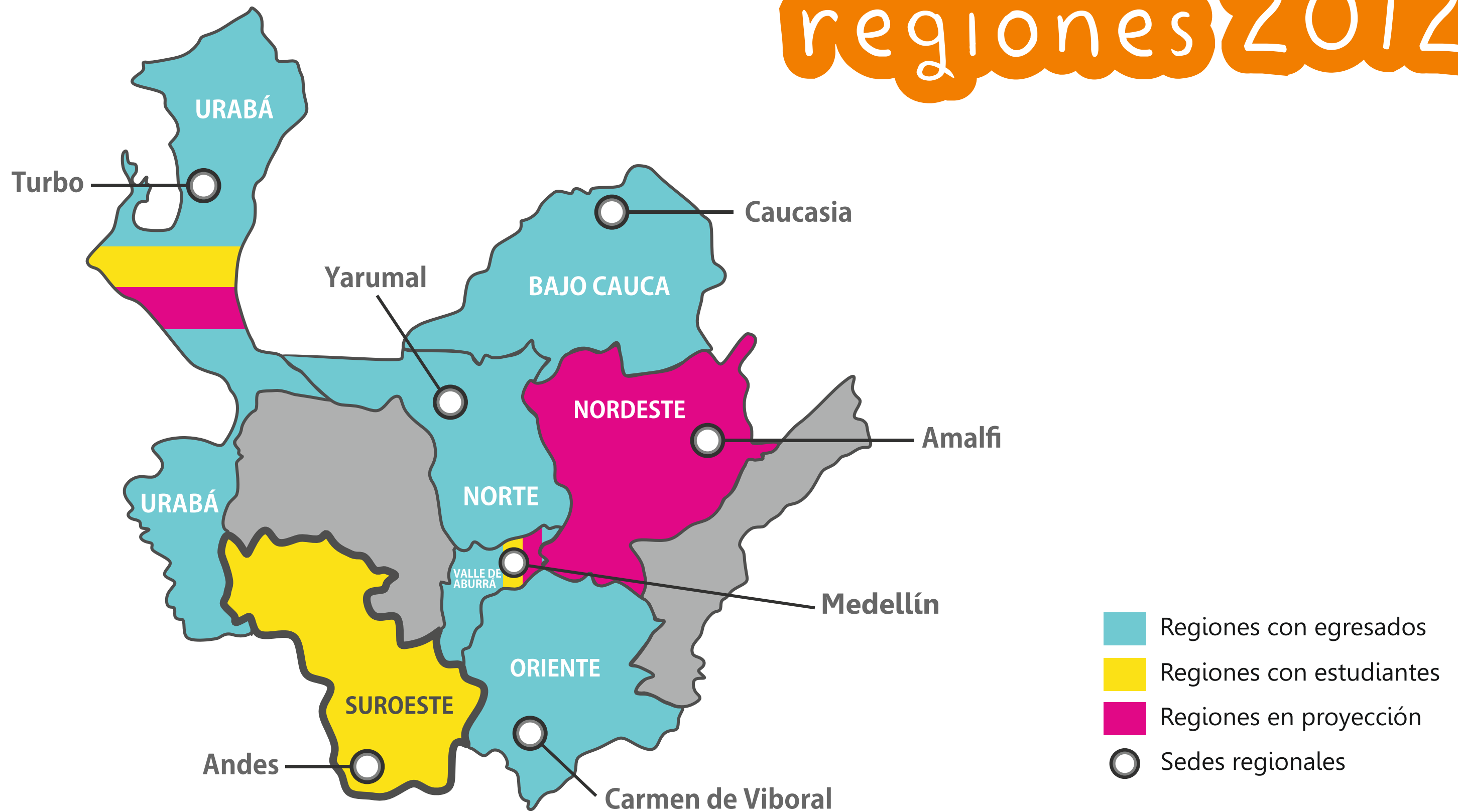

LOGRO / INDICADOR	DESCRIPCIÓN
15 proyectos de investigación en ejecución por parte de los Grupos	6 de Estudios en Educación Corporal, 3 de GRICAFDE, 3 del PES, 1 de Ocio, 1 de Cultura Somática y 1 de Ocio y Cultura Somática
3 libros publicados	2 de GRICAFDE, 1 Cultura Somática
5 capítulos de libros publicados	3 del grupo Educación Corporal, 1 del grupo Cultura Somática, 1 del grupo GRICAFDE
24 artículos publicados en revistas indexadas	4 artículos en A1 y 20 en B
32 estudiantes de pregrado y posgrado vinculados a proyectos de investigación	26 de pregrado y 6 de posgrado
47 profesores vinculados a los grupos de investigación	Entre vinculados, ocasionales y cátedra
5 proyectos de investigación articulados a la extensión	3 de estudiantes, 2 de docentes

convenios, visitantes
ponencias y pasantías

CONVENIOS VIGENTES	<p>NACIONALES</p>	<p>Universidad de Caldas. Manizales Universidad San Buenaventura. Medellín Corporación CIVITAS Fundación Universitaria Luis Amigó</p>
	<p>INTERNACIONALES</p>	<p>Instituto Federal de Educação, Ciência e Tecnologia Sul-rio grandense. Brasil Centro de Ciencias de la Educación. Universidad Federal de Santa Catarina, Florianópolis, Brasil Estadual de Maringá. Brasil Federal de Minas Gerais. Brasil Austral de Chile. Chile Universidad de Göttingen. Alemania Universidad de León. España</p>
PROFESORES VISITANTES INTERNACIONALES	<p>Origen: Cuba, Chile, España y Uruguay</p>	<p>6 profesores visitantes en el marco de convenios interinstitucionales y de pasantías académicas.</p>
PONENCIAS Y PASANTIAS	<p>NACIONALES</p>	<p>12 docentes y 8 estudiantes Destinos: Manizales, Bogotá, Bello, Armenia, Medellín, Villavicencio, Pereira.</p>
	<p>INTERNACIONALES</p>	<p>14 docentes y 6 estudiantes Destinos: México, Brasil, España, EEUU, Chile, Argentina, Alemania</p>

CONVENIO - INSTITUCIÓN PROGRAMA	OBJETO	POBLACIÓN BENEFICIADA
INDER MEDELLÍN	Juzgamiento deportivo	10.476 niños y adolescentes de las 15 comunas y 5 corregimientos de Medellín
	Juzgamiento interclubes, Deporte Sin Límites y Juegos Penitenciarios	8.787 personas de comunas y corregimientos de Medellín y centros penitenciarios Pedregal y Bellavista.
	Elaboración planes estratégicos del deporte y la recreación de las comunas 1, 2, 3 y 8	150 personas de las comunas 1, 2, 3 y 8
	Realización de evaluaciones morfo funcionales a deportistas de desarrollo deportivo del Inder Medellín	587 deportistas de desarrollo deportivo de Escuelas Populares del Deporte del Inder Medellín
EPM	Prestación de los servicios de asesoría, contratación, ejecución, y manejo presupuestal de actividades recreativas, deportivas los funcionarios, beneficiarios y pensionados de EPM	8.515 funcionarios de EPM, beneficiarios de los funcionarios y jubilados
UNE - EPM TELECOMUNICACIONES S.A.	Prestación de los servicios de asesoría, de actividades recreativas, deportivas y culturales, a nivel nacional, dirigidas a los funcionarios y pensionados de UNE-EPM Telecomunicaciones S.A. y a su grupo familiar	18.703 funcionarios de UNE, beneficiarios de los funcionarios, jubilados UNE

Viene (extensión 1)

CONVENIO - INSTITUCIÓN PROGRAMA	OBJETO	POBLACIÓN BENEFICIADA
INDEPORTES ANTIOQUIA	Realización del Seminario Departamental de Coordinadores de Ludotecas y Talleres Subregionales y Departamentales de Educación Física.	850 coordinadores de Ludotecas, docentes y coordinadores de Educación Física, docentes de la básica primaria del departamento de Antioquia
PROGRAMA CRECER EN FAMILIA	Programas recreodeportivos dirigidos a la comunidad	1.657 personas de la comunidad universitaria y particulares
PROGRAMA ESCUELAS DEPORTIVAS	Programas recreodeportivos dirigidos a la comunidad	3.029 personas de la comunidad universitaria y particulares
EDUCACIÓN CONTINUA	Programas de educación continua dirigidos a estudiantes, egresados y sector profesional del área de la Educación Física, la Recreación y el Deporte	408 estudiantes, egresados y sector profesional del área de la Educación Física, la Recreación y el Deporte
EXTENSIÓN SOLIDARIA	Fortalecimiento del vínculo de la Universidad con la sociedad aportando al objetivo misional de la extensión	140 adultos mayores, gestantes, personas en situación de discapacidad cognitiva y personas con artritis reumatoidea.

53.302 personas beneficiadas a través de Extensión

síntesis

Informe de gestión

consolidado del

trienio 2010 - 2012

consolidado 2010 al 2012

estudiantes de pregrado por programa en el trienio
Medellín y Regiones

	Licenciatura en Educación Física				Entrenamiento Deportivo Medellín	
	Medellín	Regiones		Sede		
2010	729	209	25 Oriente 54 Urabá 49 Norte 47 Bajo Cauca 34 Suroeste	El Carmen de Viboral Turbo Yarumal Caucasia Andes	76	1.014
2011	708	157	54 Urabá 48 Norte 25 Bajo Cauca 30 Suroeste	Turbo Yarumal Caucasia Andes	97	962
2012	695	81	53 Urabá 28 Suroeste	Turbo Andes	155	931

consolidado 2010 al 2012

población beneficiada por las prácticas en el trienio

	ÁREA METROPOLITANA	REGIONES	TOTAL
2010	28.000	8.921	36.921
2011	32.000	8.937	40.937
2012	26.495	4.455	30.950

NOTA: Para este informe solo se consideran las prácticas de los estudiantes a partir del 5º semestre

consolidado 2010 al 2012

estudiantes matriculados en posgrados durante el trienio

	ESPECIALIZACIONES	MAESTRÍA	TOTAL	PROGRAMAS ACTIVOS	
2010	40	13	53	4	Especializaciones en Entrenamiento Deportivo, Actividad Física y Salud, Administración Deportiva y Maestría Motricidad - Desarrollo Humano
2011	0	30	30	1	Maestría en Motricidad y Desarrollo Humano
2012	20	22	42	3	Especializaciones Actividad Física y Salud y en Administración Deportiva Maestría en Motricidad - Desarrollo Humano

SÍMPOSIO consolidado 2010 al 2012

proyectos de investigación y publicaciones del trienio

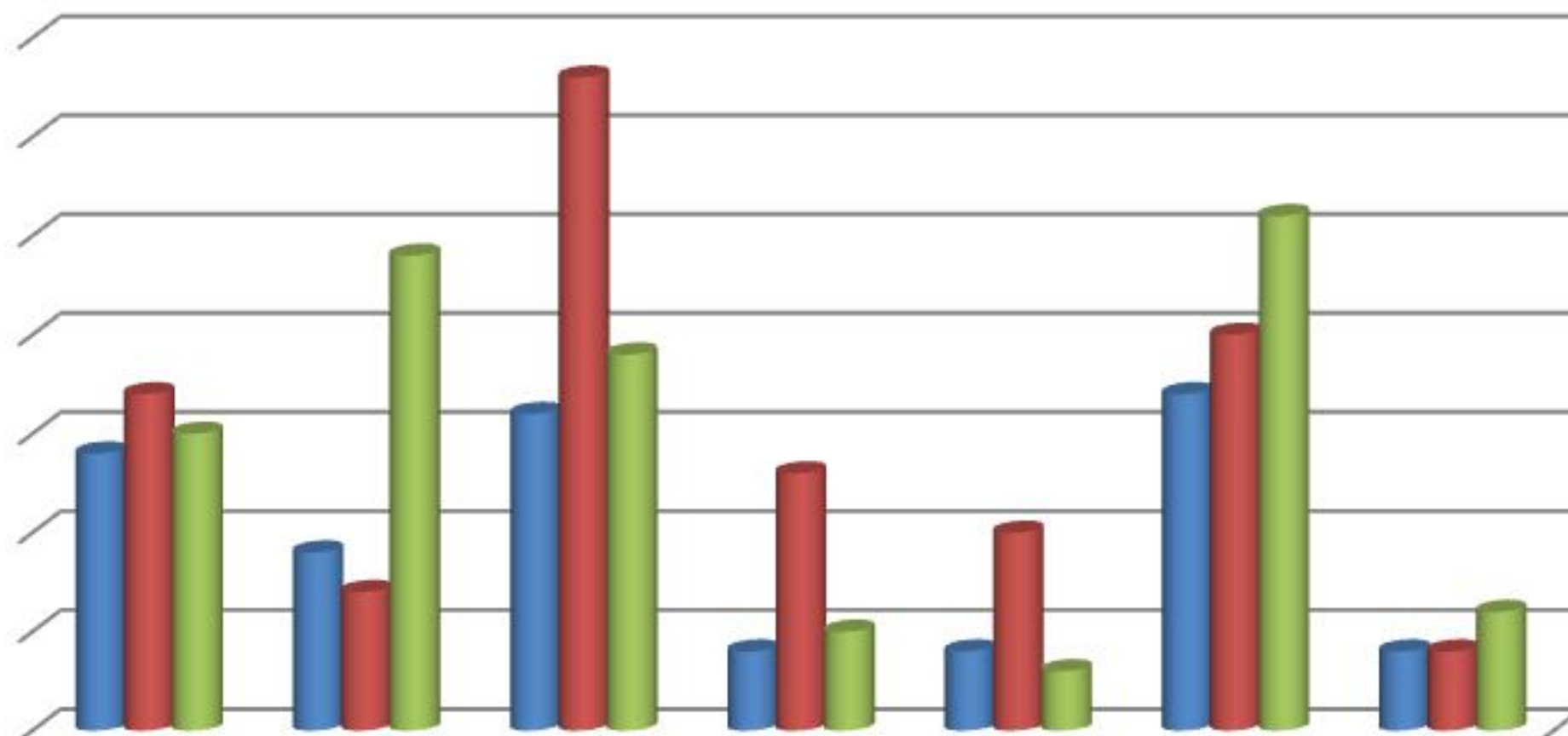

	Proyectos de investigación en ejecución	Artículos en revistas indexadas	Ponencias nacionales e internacionales	Capítulos de libros	Libros	Estudiantes de pregrado en investigación	Estudiantes de maestría en investigación
2010	14	9	16	4	4	17	4
2011	17	7	33	13	10	20	4
2012	15	24	19	5	3	26	6

programas y actividades de bienestar en el trienio

	CANTIDAD	TIPO DE PROGRAMAS
2010	56	Club de Capoeira, Torneos Recreativos Tiempo Libre, Despedidas de graduandos, Torneos de Bolos, participación en juegos tradicionales de la Calle en Caldas, semilleros deportivos, rumba aeróbica, celebración Día del Maestro, inducción a estudiante nuevos, salidas recreo-pedagógicas, jornadas de integración deportiva con estudiantes nuevos, salida fin de año para docentes, celebración Día Clásico, actividad con los egresados, novenas navideñas, lanzamiento del Blog de Bienestar y Emisora Universos.
2011	31	Despedidas de graduandos en Medellín y regiones, salidas formativo recreativas, semilleros deportivos, danza folklórica, rumba aeróbica, inducción, jornadas de integración deportiva con estudiantes nuevos, celebración Día Clásico, actividades artísticas, despedida de fin de año y novenas, un (1) grupo de actividades acuáticas y Zona Fitness.
2012	46	Semilleros deportivos de Bienestar del Instituto, torneos recreativo y actividades recreativas, caminatas y salidas recreativas, Zona Fitness, actividades acuáticas, talleres artísticos, inducción de estudiantes nuevos, tutorías, despedida de graduandos, gratiferias trueque, ludoteca, cafetera comunitaria.

consolidado 2010 al 2012

convenios, programas y recursos captados por extensión en el trienio

	CURSOS Y PROGRAMAS	RECURSOS CAPTADOS	CONVENIOS Y CONTRATOS / ENTIDAD	RECURSOS CAPTADOS	CONSOLIDADO DE RECURSOS CAPTADOS	NÚMERO DE PERSONAS BENEFICIADAS
2010	Crecer en Familia, Escuelas Deportivas y Educación Continua	\$ 310.725 millones	EPM, UNE, Secretaría de Educación de Medellín	\$ 4.012 millones	\$ 4.322 millones	30.821 personas
2011	Crecer en Familia, Escuelas Deportivas y Educación Continua	\$ 621.854 millones	EPM, UNE, INDER Medellín, Secretaría de Salud de Medellín y Secretaría de Educación de Medellín	\$ 4.347 millones	\$ 4.969 millones	33.258 personas
2012	Crecer en Familia, Escuelas Deportivas y Educación Continua	\$ 643.668 millones	INDER, EPM, INDEPORTES Antioquia, UNE	\$ 4.423 millones	\$ 5.066 millones	53.302 personas

Estos informes serán socializados ampliamente por las directivas del Instituto en el mes de abril de 2013, en espacios públicos que congreguen a nuestros docentes, estudiantes, empleados y demás miembros de la comunidad universitaria.

Las fechas y lugares donde se hará esta socialización serán informados con antelación a través de nuestros canales institucionales de información.