

EQUIPO TÉCNICO RESPONSABLE

LEVANTAMIENTO TOPOGRÁFICO:	Nombre	No.
MATRÍCULA PROFESIONAL NO.:		
ESTUDIO DE SUELOS:	Nombre	No.
MATRÍCULA PROFESIONAL NO.:		
ARQUITECTURA:	Nombre	No.
MATRÍCULA PROFESIONAL NO.:		
ESTRUCTURA:	Nombre	No.
MATRÍCULA PROFESIONAL NO.:		
RED HIDROSANITARIA:	Nombre	No.
MATRÍCULA PROFESIONAL NO.:		
RED ELÉCTRICA:	Nombre	No.
MATRÍCULA PROFESIONAL NO.:		
RED AIRE ACONDICIONADO:	Nombre	No.
MATRÍCULA PROFESIONAL NO.:		
RED VOZ Y DATOS:	Nombre	No.
MATRÍCULA PROFESIONAL NO.:		
RED DE GAS:	Nombre	No.
MATRÍCULA PROFESIONAL NO.:		
SISTEMA DE SEGURIDAD:	Nombre	No.
MATRÍCULA PROFESIONAL NO.:		
PAISAJISMO:	Nombre	No.
MATRÍCULA PROFESIONAL NO.:		
DISEÑO ACÚSTICO:	Nombre	No.
MATRÍCULA PROFESIONAL NO.:		
PRESUPUESTO:	Nombre	No.
MATRÍCULA PROFESIONAL NO.:		

APROBACIONES

SALUD OCUPACIONAL:	
FIRMA:	FECHA:
Nombre	
MATRÍCULA PROFESIONAL NO.:	No.
OBSERVACIONES:	
Observaciones	

USUARIO:	
FIRMA:	FECHA:
ORDENADOR DEL GASTO: Nombre	FECHA:
FIRMA:	FECHA:
PROFESIONAL DESIGNADO: Nombre	FECHA:

ARQUITECTO DISEÑADOR:	
FIRMA:	FECHA:
ARQUITECTO: Ricardo Tobón Meneses	FECHA: 03/09/2014
MATRÍCULA PROFESIONAL NO.:	No.

ARQUITECTO LÍDER:	
FIRMA:	FECHA:
ARQUITECTO: Isabel Restrepo Restrepo	FECHA:
MATRÍCULA PROFESIONAL NO.:	No.

PERMISO MINISTERIO DE CULTURA:	
Resolución No.	

LICENCIA DE CONSTRUCCIÓN:	
Resolución No.	

NOTAS IMPORTANTES:	
1.	NO TOMAR MEDIDAS DIRECTAMENTE SOBRE EL PLANO
2.	NO HACER MODIFICACIONES A LOS PLANOS SIN LA AUTORIZACIÓN DEL ARQUITECTO RESPONSABLE
3.	ESTE PLANO ANULA LOS ANTERIORES A ESTA FECHA
4.	VERIFICAR Y CONFRONTAR LAS MEDIDAS EN OBRA
5.	EN CASO DE DIFERENCIA ENTRE LOS PLANOS ARQUITECTÓNICOS Y ESTRUCTURALES CONSULTAR AL ARQUITECTO DISEÑADOR
6.	PARA MAYOR INFORMACIÓN VER PLANOS DE DETALLES

ESCALA:	Escala
---------	--------

FORMATO DE PAPEL:	Formato
-------------------	---------

FECHA DE IMPRESIÓN:	14/04/2021 8:30:43 p. m.
---------------------	--------------------------

CARPETA DIGITAL:	D:\INFORMACION PROYECTOS UDEA\PROYECTOS 2017\473\CERRAMIENTO OFICINA 9-349
------------------	--

ARCHIVO DIGITAL:	bloque 2 mobiliario
------------------	---------------------

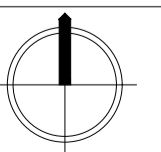

CÓDIGO DEL PROYECTO:	1
----------------------	---

CÓDIGO DEL PLANO:	Código 1
-------------------	----------

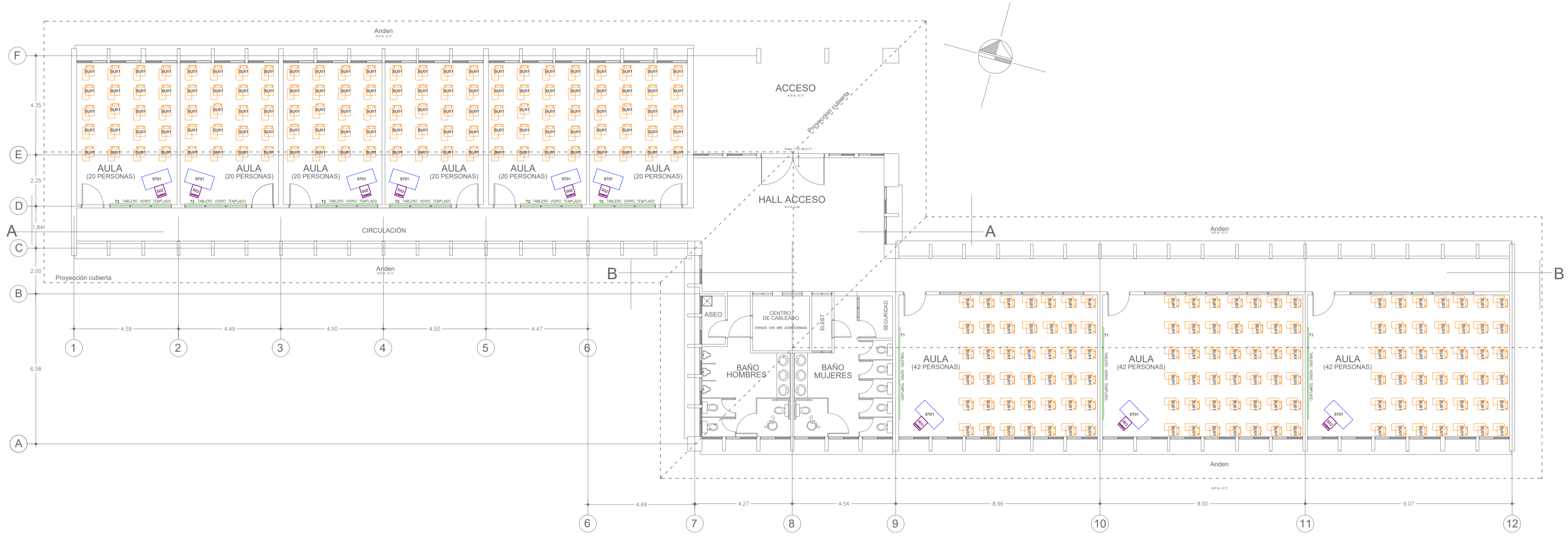

BLOQUE 2 AULAS AMOBLADO
ESCALA: 1 : 125