

La Salud de las madres y los niños: un derecho, un reto un compromiso.

Política para la Reducción de la Mortalidad Materna y Perinatal.

Vigilancia Perinatal

Dra. Ruby Patricia Arias Tache
Médica Especialista G. Salud Pública
Coordinadora Centro Asociado al CLAP





Líneas de Acción

- ✓ Vigilancia de la salud materna y perinatal
- ✓ Vigilancia epidemiológica de la mortalidad materna y perinatal.
- ✓ Salud de la mujer en la etapa reproductiva
- ✓ Accesibilidad de las gestantes y los recién nacidos a la atención en la red de servicios de salud.



Comportamiento de la mortalidad materna Nacional Grupo SaludCoop 2003 - 2006

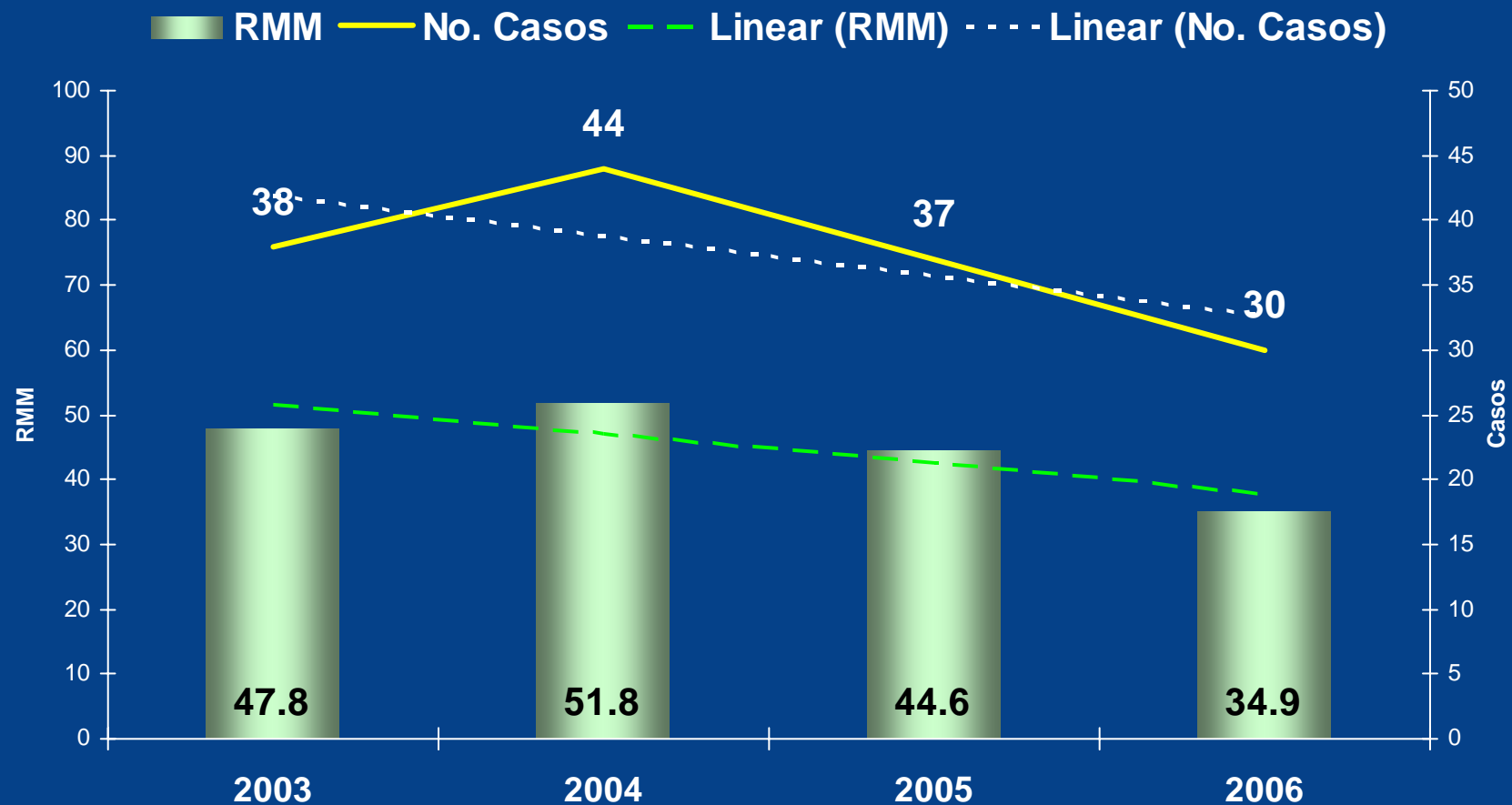

Mortalidad Perinatal

◆ Tasa de Mortalidad Perinatal ▲ RMM por análisis de Matriz BABIES

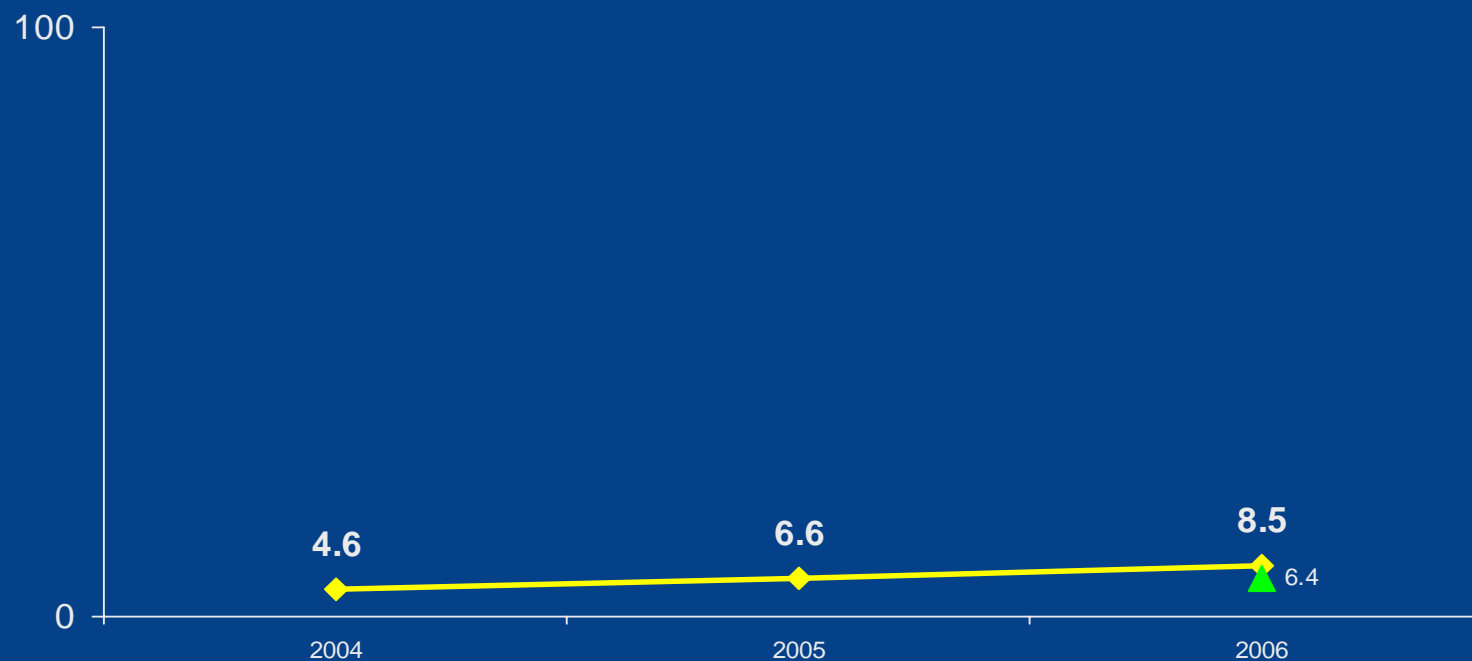

 **SaludCoop**
EPS

Centro Asociado al CLAP OPS/OMS

Vigilancia Mortalidad Perinatal Nacional 2006

PESO AL NACER	FETAL TEMPRANA	FETAL TARDIA	NEONATA TEMPRANA	NEONATAL TARDIA	TOTAL	PARTOS	TMP por grupo de edad /1000
500 - 999 GR	79	11	69	0	159	231	688.3
1000 - 1499 GR	28	10	31	0	69	447	154.3
1500 - 2499 GR	86	12	52	3	153	6651	22.8
MAYOR DE 2500 GR	87	22	68	3	180	78654	2.3
TOTAL	280	55	220	6	556	85.983	6.5



CONTROL +
NUTRICION +
CAPACITACION +
PLANIFICACION +
= MENOR
MORTALIDAD



 **SaludCoop**
E P S

Centro Asociado al CLAP OPS/OMS

Vigilancia Mortalidad Perinatal Nacional 2006

PESO AL NACER	ANTEPARTO	INTRAPARTO	PREALTA	POSALTA	TOTAL	PARTOS	TMP por grupo de edad /1000
500 - 999 GR	73	17	49	18	157	231	679.6
1000 - 1499 GR	12	26	20	10	68	447	152.1
1500 - 2499 GR	2	96	45	9	152	6651	22.8
MAYOR DE 2500 GR	1	108	61	9	179	78654	2.3
TOTAL	88	247	175	46	556	85.983	6.5



CONTROL +
NUTRICION +
CAPACITACION +
PLANIFICACION +
= MENOR
MORTALIDAD



 **SaludCoop**
EPS

Centro Asociado al CLAP OPS/OMS

Nacional

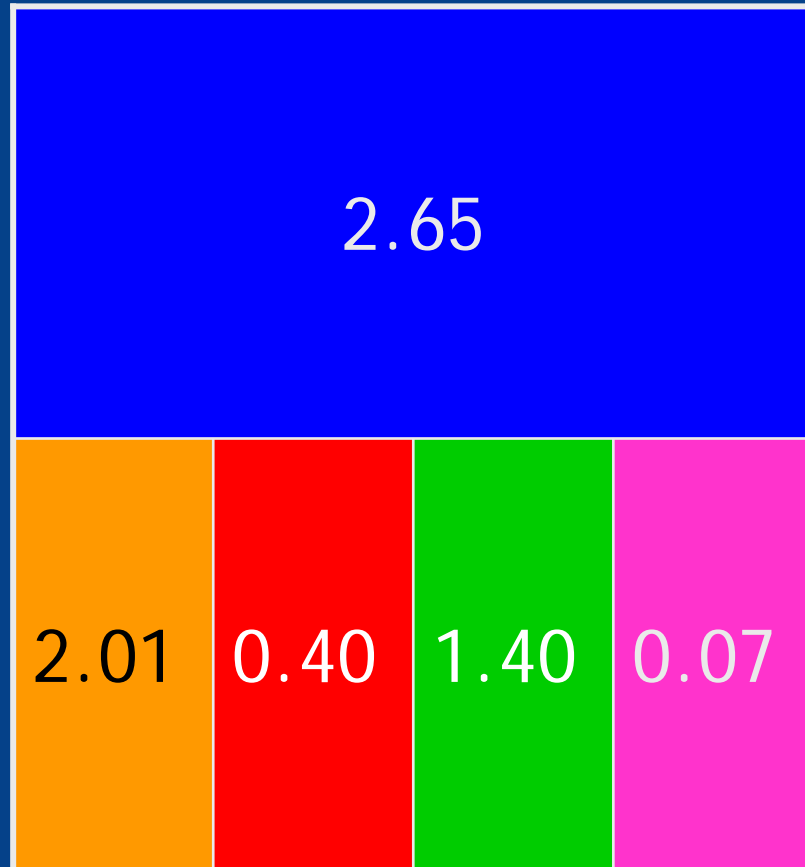

Cundinamarca



Causas Mortalidad Perinatal

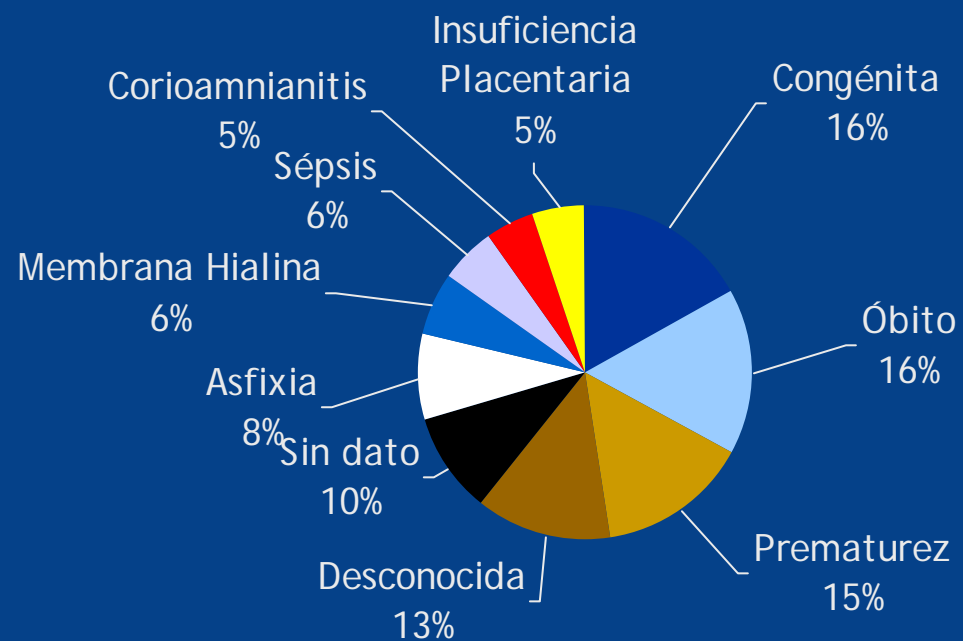

CONTROL +
NUTRICION +
CAPACITACION +
PLANIFICACION +
= MENOR
MORTALIDAD



 **SaludCoop**
EPS

Centro Asociado al CLAP OPS/OMS

Estrategias

Planificación Familiar

- Renovación y reentrenamiento.
- Negociación nacional de métodos definitivos con Profamilia .
- Control de entrega de anovulatorios a través de P Y P.
- Capacitación nacional en método de emergencia y DIU postparto



Fortalecimiento



Accesibilidad de las Gestantes y Recién Nacidos a la Atención en la Red

- Se continúa con la difusión de la política para garantizar el acceso de las gestantes a la red, sin barreras.
- Exención de cobro de copagos o cuotas moderadoras para cualquier evento durante la gestación.
- Revisión y actualización proceso de referencia y contrarreferencia.
- Revisión permanente de capacidad instalada, suficiencia de la red.



Programa Madre Canguro

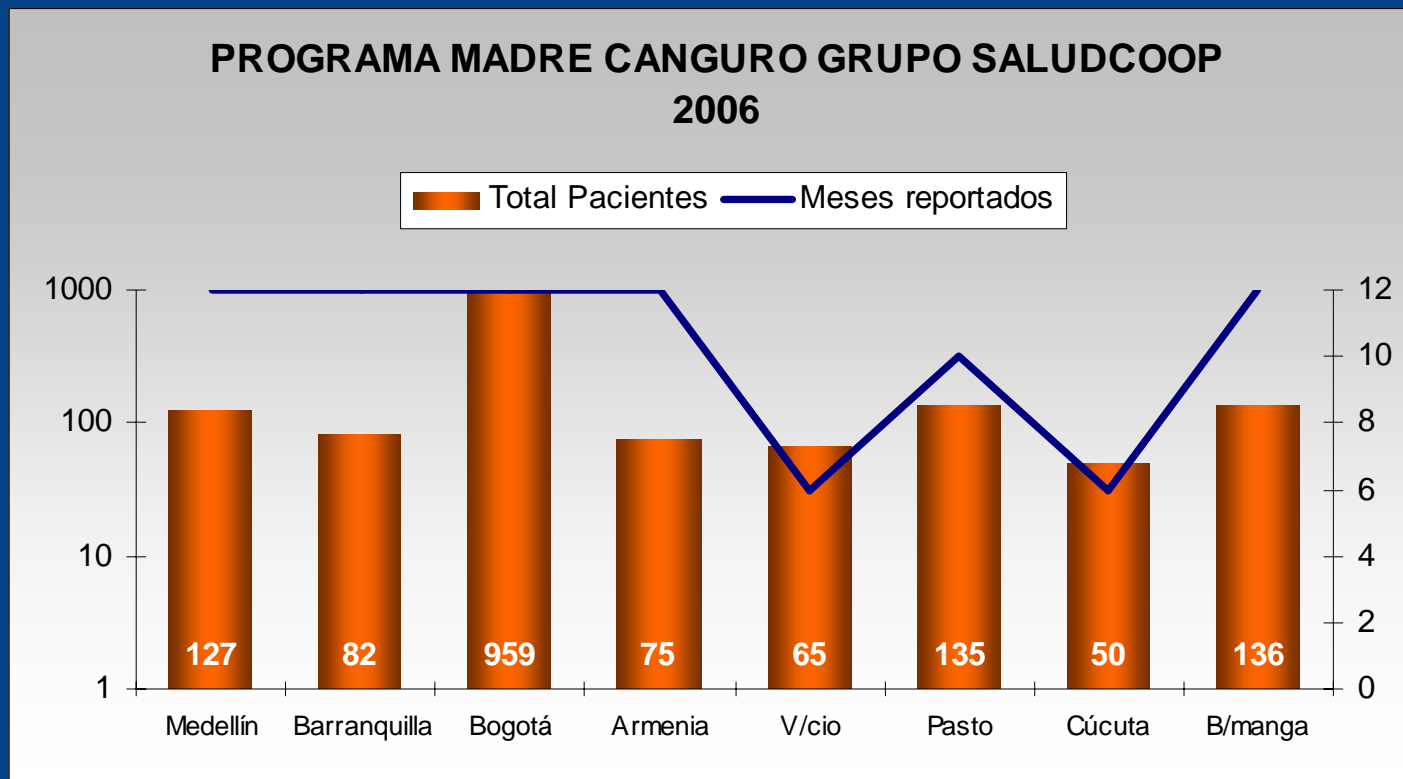

CONTROL +
NUTRICION +
CAPACITACION +
PLANIFICACION +
= MENOR
MORTALIDAD



SaludCoop
EPS

Centro Asociado al CLAP OPS/OMS

Historia clínica Materno Perinatal de Base del CLAP en línea.

Tipo Documento: Cédula Ciudadanía | **Número:** 20713992 | **Nombre:** Ana Judith Bautista

Estado civil: Casada | **Sexo:** Femenino | **Fecha de Nacimiento:** 1960/03/03 | **Años Meses Días:** 46 0 21

Dirección: Calle 4 esquina | **Teléfono:** 8478435 | **Convenio:** Saludcoop

Ciudad: San Francisco | **Menor de 15 6:** No | **Mayor de 35:** Si | **Tipo de Afiliado:** Beneficiario | **Etnia:** Indígena

Estudios: Ningunos | **Años Aprobados:** []

Información IPS: Corporación Ips Saludcoop Cundi Clin | **Nivel IPS:** 4

Datos de Profesional: **Tipo Documento:** Cédula Ciudadanía | **Número:** 79611245 | **Nombre Profesional:** Giovanni Acevedo | **Especialidad:** Medicina General

Control Perinatal

Gestación Actual: Fecha Consulta: 2006/03/24 | Semanas de Amenorrea: 14 | Semanas por Ecografía: 74

Control Prenatal: Correspondencia A.U. a amenorrea: SI | NO (SI checked) | F.C.F.: 90 | Movimiento Fetal: []

Resumen Prenatal: Examen Normal: Odontológico: SI | NO (NO checked) | Mamas: SI | NO (NO checked) | Cervix: SI | NO (NO checked) | Examen Físico: []

Tensión Arterial: Sístole: 120 | Diástole: 80 | Medía: 93.33 | Cambio: -35

Peso: 80 Kg. | **Ganancia:** []

Altura Uterina: 20 | **Presentación:** Cefálica | **Posición:** Izquierda

Historia Clínica Prenatal: Atención!!! La FCF no es normal.

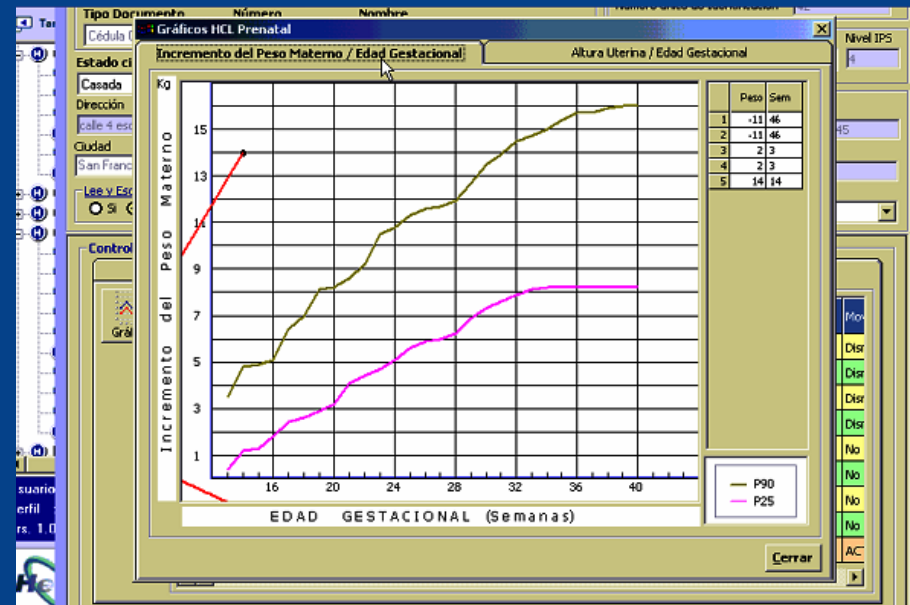

Fortalecimiento 2007 - 2008

- Unidades Integrales de Alto Riesgo Obstétrico (Unidades ARO)
- Difusión y promoción de guías
- Fortalecimiento de PVTs.
- Continuidad y seguimiento de las demás estrategias



CONTROL +
NUTRICION +
CAPACITACION +
PLANIFICACION +
= MENOR
MORTALIDAD



 **SaludCoop**
EPS

Centro Asociado al CLAP OPS/OMS

“Da el primer paso con fé, no tienes que ver todas las escaleras, tan solo da el primer paso” .

Dr. Martín Luther King Jr.

1929 - 1968

Comprometidos con la cero tolerancia con la mortalidad materna evitable.

En SaludCoop... Tú cuerpo también es territorio seguro!

