

| |
|---|
| RECTOR |
| John Jairo Arboleda Céspedes |
| VICERRECTOR ADMINISTRATIVO |
| Ramón Javier Mesa Callejas |
| JEFE DIVISIÓN DE INFRAESTRUCTURA FÍSICA |
| Edwin Alexis Usuga Moreno |
| DIVISIÓN DE INFRAESTRUCTURA FÍSICA |
| LÍDER DE DISEÑO |
| María Isabel Restrepo Restrepo |
| LÍDER DE CONSTRUCCIÓN |
| William Fernando Hicapie Quintero |
| GERENTE DE PROYECTOS ESTRATÉGICOS |
| Esteban Alzate Jaramillo |

PROYECTO:
Nueva Infraestructura Sede Robledo

SEDE: Ciudadela Universitaria Sede Robledo

DEPENDENCIA:

DIRECCIÓN: Carrera 75 # 65-87
MATRÍCULAS: 5084463

CONTIENE: SECCIONES GENERALES

EQUIPO TÉCNICO

| | |
|----------------------------|---|
| LEVANTAMIENTO TOPOGRÁFICO: | Samuel Antonio Abello Rodríguez |
| MATRÍCULA PROFESIONAL NO.: | 01-2132 |
| ESTUDIO DE SUELOS: | César Hidalgo Moreno |
| MATRÍCULA PROFESIONAL NO.: | 05202-73646 |
| ARQUITECTURA: | Juan Guillermo Ochoa Mejía/ Juan Diego Aceiro Velásquez |
| MATRÍCULA PROFESIONAL NO.: | 34031 ANT/ A05022206-71776450 |
| ESTRUCTURAS: | Juan Carlos Hernández Cardona |
| MATRÍCULA PROFESIONAL NO.: | 05202-46392 |
| REVISIÓN ESTRUCTURAL: | Ricardo Laine Biondi Díaz/ Andrés Felipe Serna |
| MATRÍCULA PROFESIONAL NO.: | 0520209685 ANT/ 05202141155 |
| RED HIDROSANTARÍA: | María Cirostania Múnera Morales |
| MATRÍCULA PROFESIONAL NO.: | 0520709666 |
| RED ELÉCTRICA: | Rene Jairo Gómez Quintana |
| MATRÍCULA PROFESIONAL NO.: | AN-205-46330 |
| RED AIRE ACONDICIONADO: | Andrés Felipe Rojas Benjamín |
| MATRÍCULA PROFESIONAL NO.: | AN-230-107982 |
| RED VOZ Y DATOS: | José Alberto Barracosa Divesa |
| MATRÍCULA PROFESIONAL NO.: | AN206-31203 |
| RED DE GAS: | N/A |
| SISTEMA DE SEGURIDAD: | Sergio Andrés Velásquez Calle |
| MATRÍCULA PROFESIONAL NO.: | 0383323999 AN-T |
| PAISAJISMO: | N/A |
| MATRÍCULA PROFESIONAL NO.: | N/A |
| ESTUDIO BIOCLIMÁTICO: | Lucas Arango Díaz |
| MATRÍCULA PROFESIONAL NO.: | A05392007-8127790 |
| PRESUPUESTO: | Edwin Alonso Ayala Martínez |
| MATRÍCULA PROFESIONAL NO.: | A0533306-537244 |
| COORDINACIÓN BIM: | Daniel Valencia Upegui |
| MATRÍCULA PROFESIONAL NO.: | A26272015-1152184190 |
| DISEÑO BIM: | César David Ortega Álvarez |
| MATRÍCULA PROFESIONAL NO.: | A26132014-1060521499 |
| DELINANTE DE ARQUITECTURA: | Jairo Cecilia Gómez Giraldo |

APROBACIONES

| |
|---|
| SALUD OCUPACIONAL: |
| FIRMA: _____ |
| NOMBRE: _____ FECHA: _____ |
| MATRÍCULA PROFESIONAL NO.: |
| USUARIO: |
| ORDENADOR DEL GASTO: |
| FIRMA: _____ |
| NOMBRE: _____ FECHA: _____ |
| PROFESIONAL DESIGNADO: |
| FIRMA: _____ |
| NOMBRE: _____ FECHA: _____ |
| ARQUITECTOS DISEÑADORES: |
| FIRMA: _____ |
| ARQUITECTO: Juan Guillermo Ochoa Mejía FECHA: 34031 ANT |
| MATRÍCULA PROFESIONAL NO.: |
| FIRMA: _____ |
| ARQUITECTO: Juan Diego Aceiro Velásquez FECHA: A05022206-71776450 |
| MATRÍCULA PROFESIONAL NO.: |
| LÍDER DE DISEÑO: |
| FIRMA: _____ |
| ARQUITECTO: _____ FECHA: _____ |
| MATRÍCULA PROFESIONAL NO.: |
| PERMISO MINISTERIO DE CULTURA: |
| LICENCIA DE CONSTRUCCIÓN: |

NOTAS IMPORTANTES:
1. NO TOMAR MEDIDAS DIRECTAMENTE SOBRE EL PLANO
2. NO HACER MODIFICACIONES A LOS PLANOS SIN LA AUTORIZACIÓN DEL ARQUITECTO RESPONSABLE
3. ESTE PLANO ANULA LOS ANTERIORES A ESTA FECHA
4. VERIFICAR Y CONFRONTAR LAS MEDIDAS EN OBRA
5. EN CASO DE DIFERENCIA ENTRE LOS PLANOS ARQUITECTÓNICOS Y ESTRUCTURALES, CONSULTAR AL ARQUITECTO DISEÑADOR
6. PARA MAYOR INFORMACIÓN VER PLANOS DE DETALLE EN EL DESARROLLO CONSTRUCTIVO SE DISPONDRÁ DE UN SISTEMA DE ROCIADORES AUTOMÁTICOS Y CUMPLIRÁ CON TODAS LAS DEMÁS NORMAS DE SEGURIDAD, DETECCIÓN, PREVENCIÓN, PROTECCIÓN Y EXTINCIÓN DE INCENDIOS, SEGÚN NSR-10 Y DEMÁS DECRETOS REGLAMENTARIOS.

| | |
|----------------------|--|
| ESCALA: | INDICADAS |
| FORMATO DE PAPEL: | PLIEGO |
| FECHA DE IMPRESIÓN: | 1/02/2021 2:54:28 p.m. |
| CARPETA DIGITAL: | G:\06-usual\PROY\UDEAC\BQ49\BIM1_ARCH\REV01_1308 |
| ARCHIVO DIGITAL: | EXIST_BQ49.rvt |
| CÓDIGO DEL PROYECTO: | BQ49 |
| CÓDIGO DEL PLANO: | DEM-3101 |

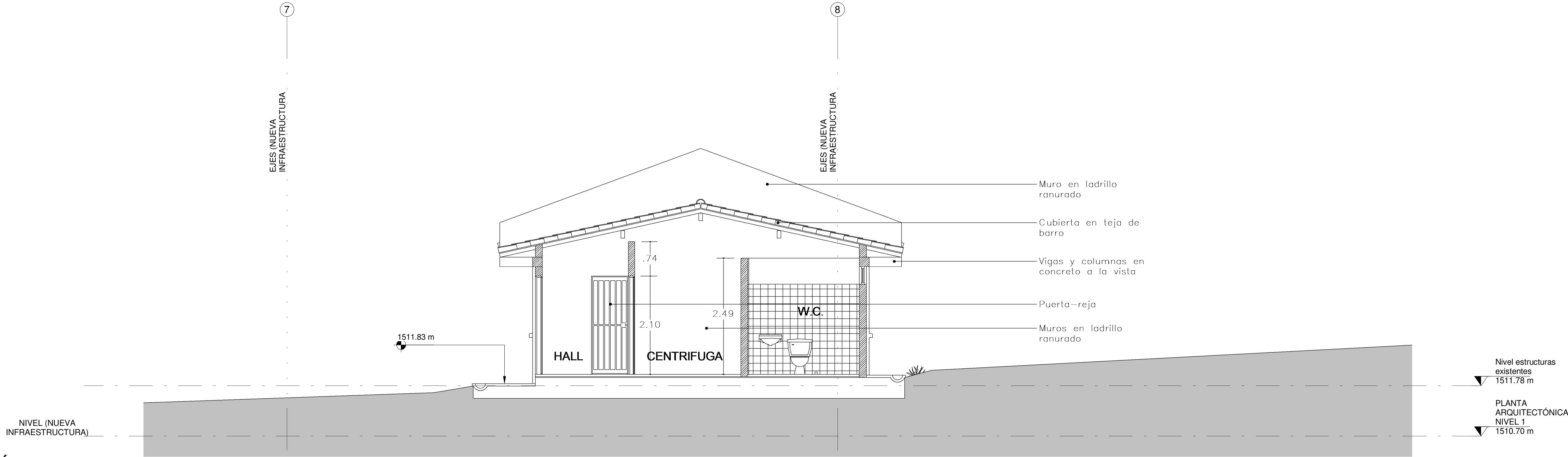

1 SECCIÓN A-A' 1:50

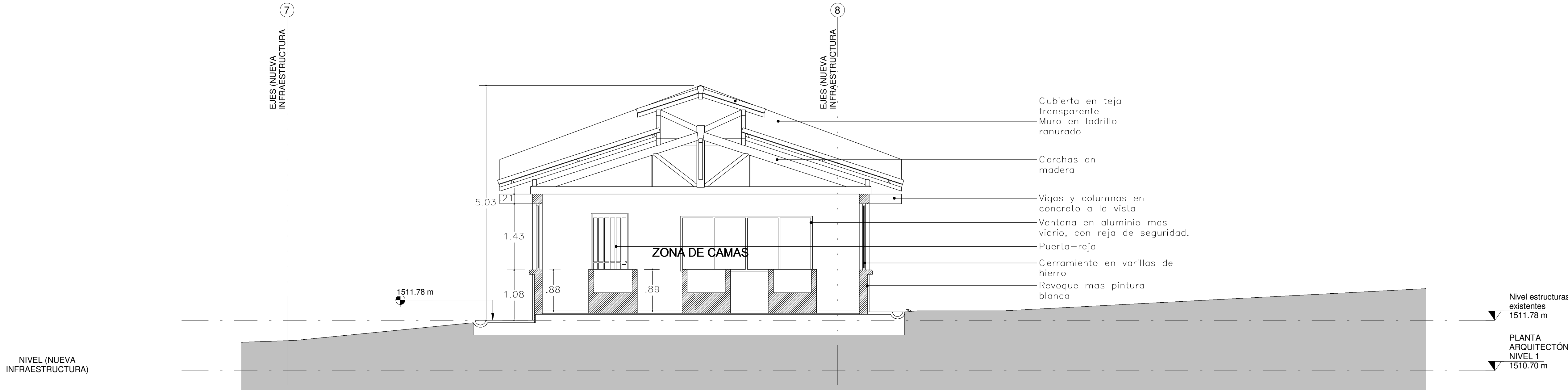

2 SECCIÓN B-B' 1:50

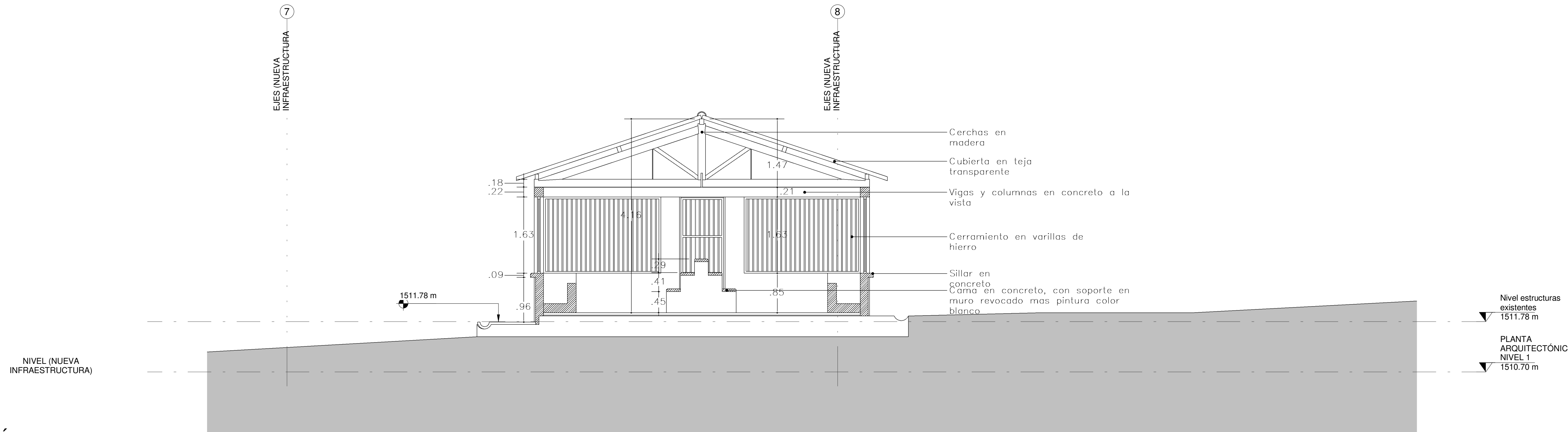

3 SECCIÓN C-C' 1:50