

Diagnóstico de la Situación de Salud. Envigado, 2006

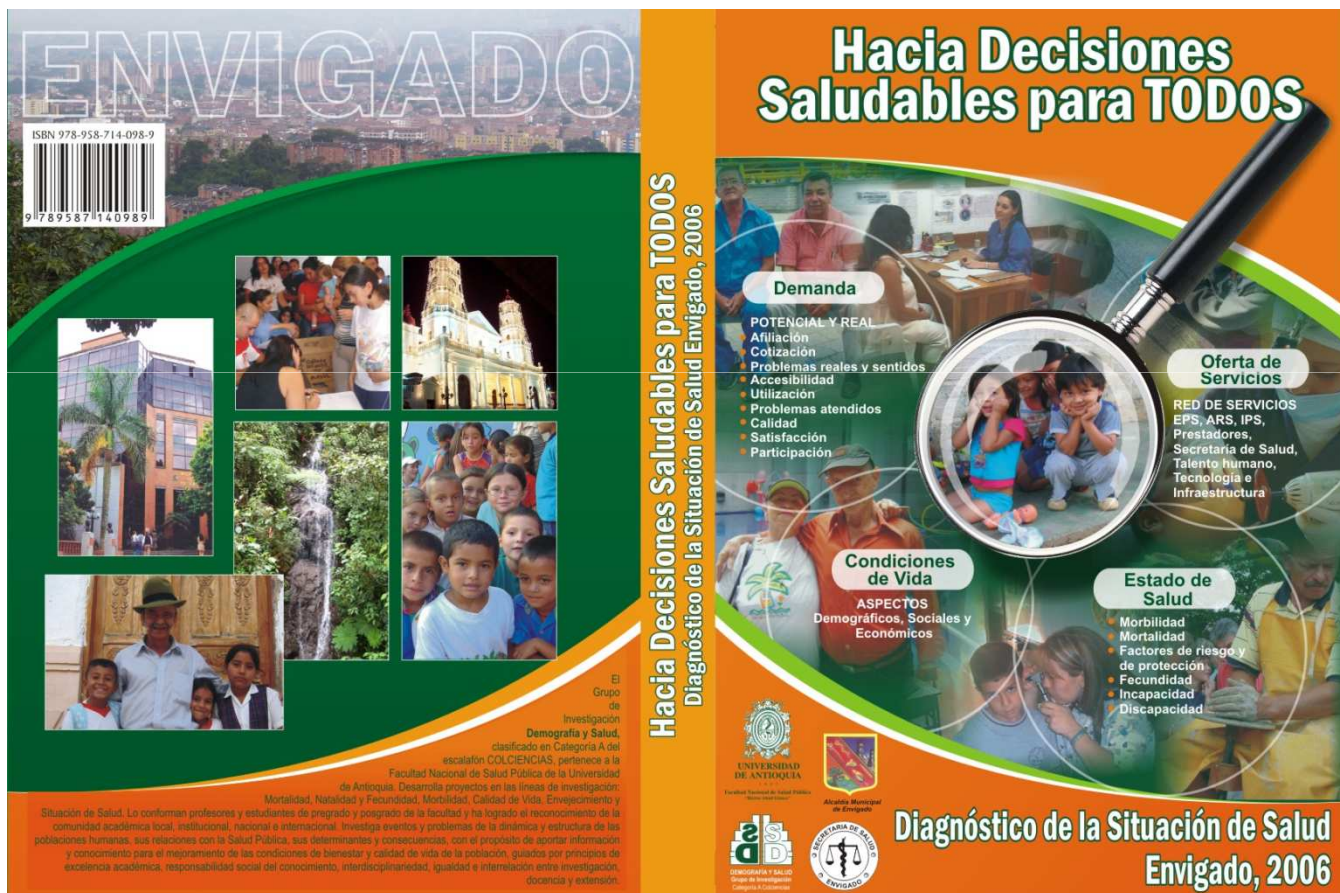

DEMOGRAFÍA Y SALUD
Grupo de Investigación
Categoría A Colciencias

Héctor Byron Agudelo García
INVESTIGADOR PRINCIPAL

Nayibe Agudelo Gallego
Adriana Álvarez Zuluaga
Juan Carlos Betancur Parra
Beatriz Cardona Cárdenas
Diego Alejandro Castro Marín
Paula Andrea Durán Gallego
Sandra Milena Martínez Calle
Victor Fernando Mora Zapata
Viviana Marcela Pérez Ospina
Clara Elena Piedrahíta Patiño
Diana Marcela Quiceno Pareja
Kelly Johana Santiago Ramírez
Olga Eliana Trejos Roldán

INVESTIGADORES
Gerencia de Sistemas de
Información en Salud

Hugo Grisales Romero
Doris Cardona Arango
Hernán Sepúlveda Díaz
Juan Carlos Trujillo Velásquez
PROFESORES INVESTIGADORES

Maylén Liseth Rojas Botero
Johana Andrea Zapata Hoyos
AUXILIARES DE INVESTIGACIÓN



Total Municipal

OBJETIVOS

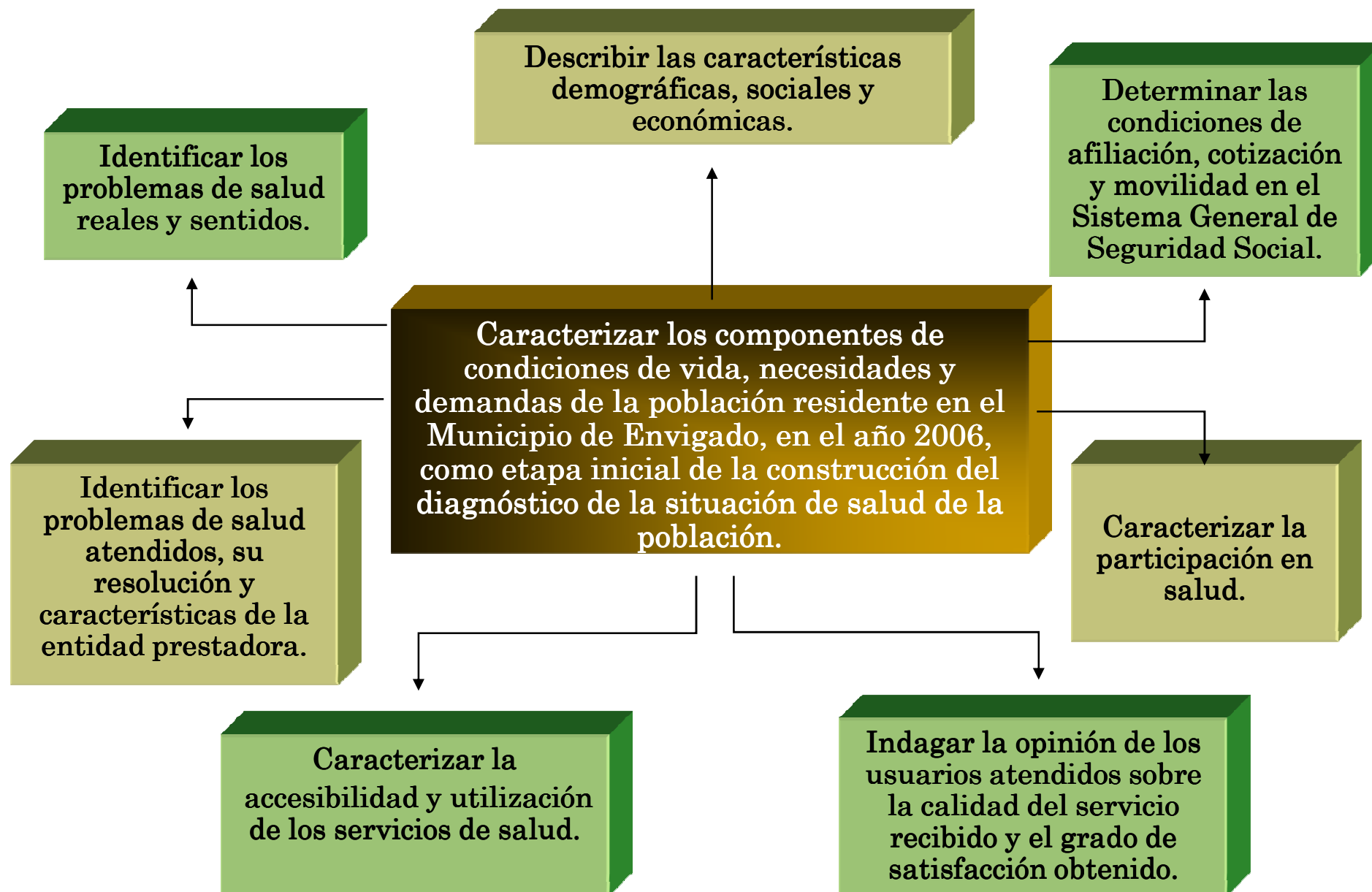

Diagnóstico de la situación de salud

Metodología

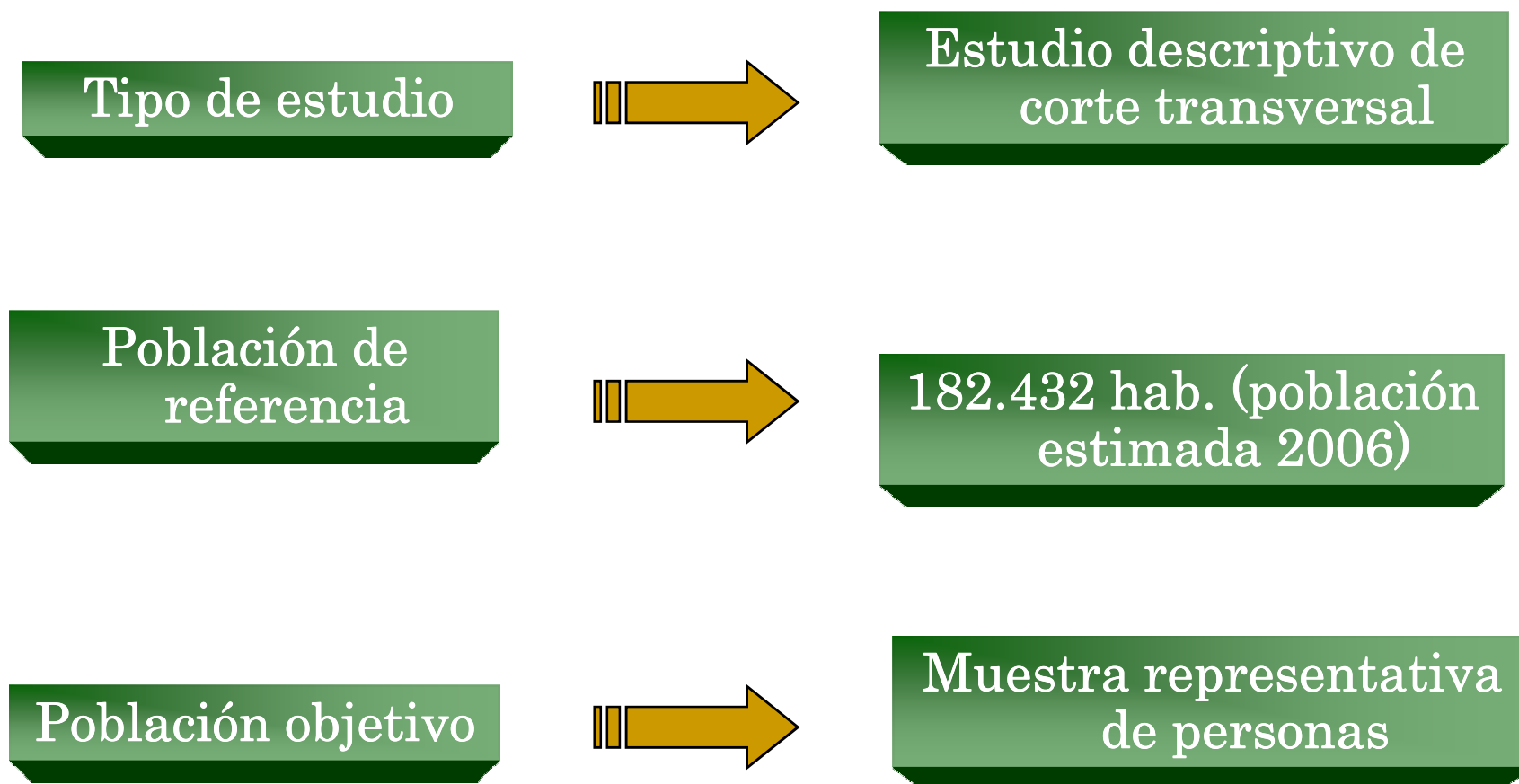

Diagnóstico de la situación de salud

Metodología

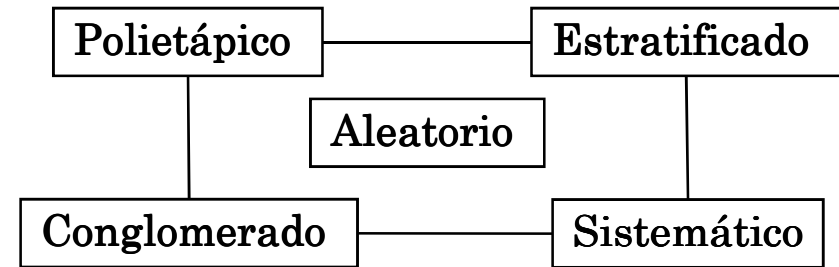
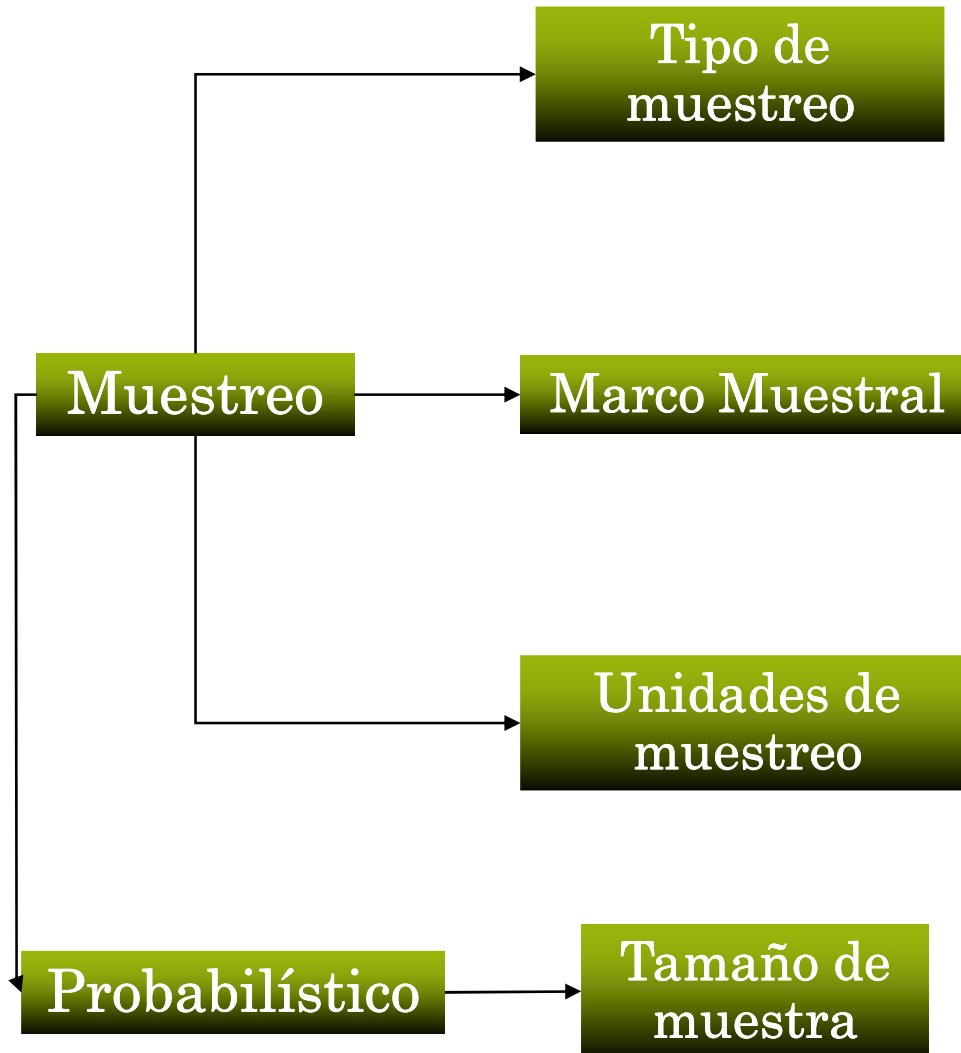

- BD Planeación Mpal.
 - Cartografía actualizada de la zona
 - Listado de manzanas
 - Listado de viviendas
- } General y NSE

1. Manzanas
2. Viviendas
3. Personas

- Confianza 95%
- Estimación pob. 50% = $378 + 15\% = 431$ personas
- $e = 5\%$

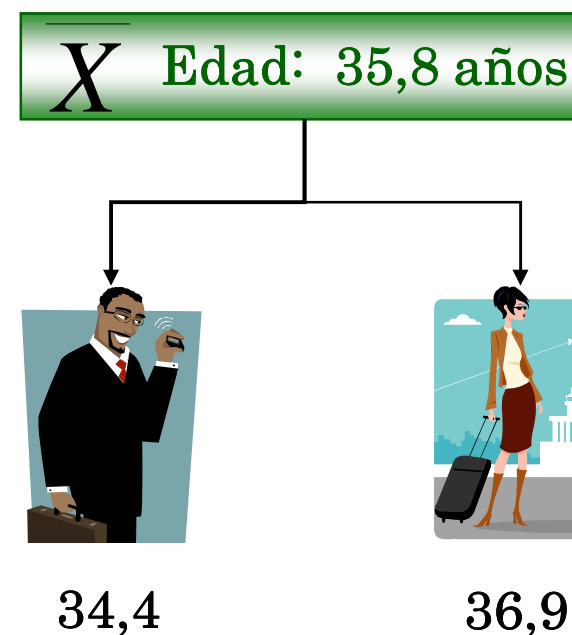
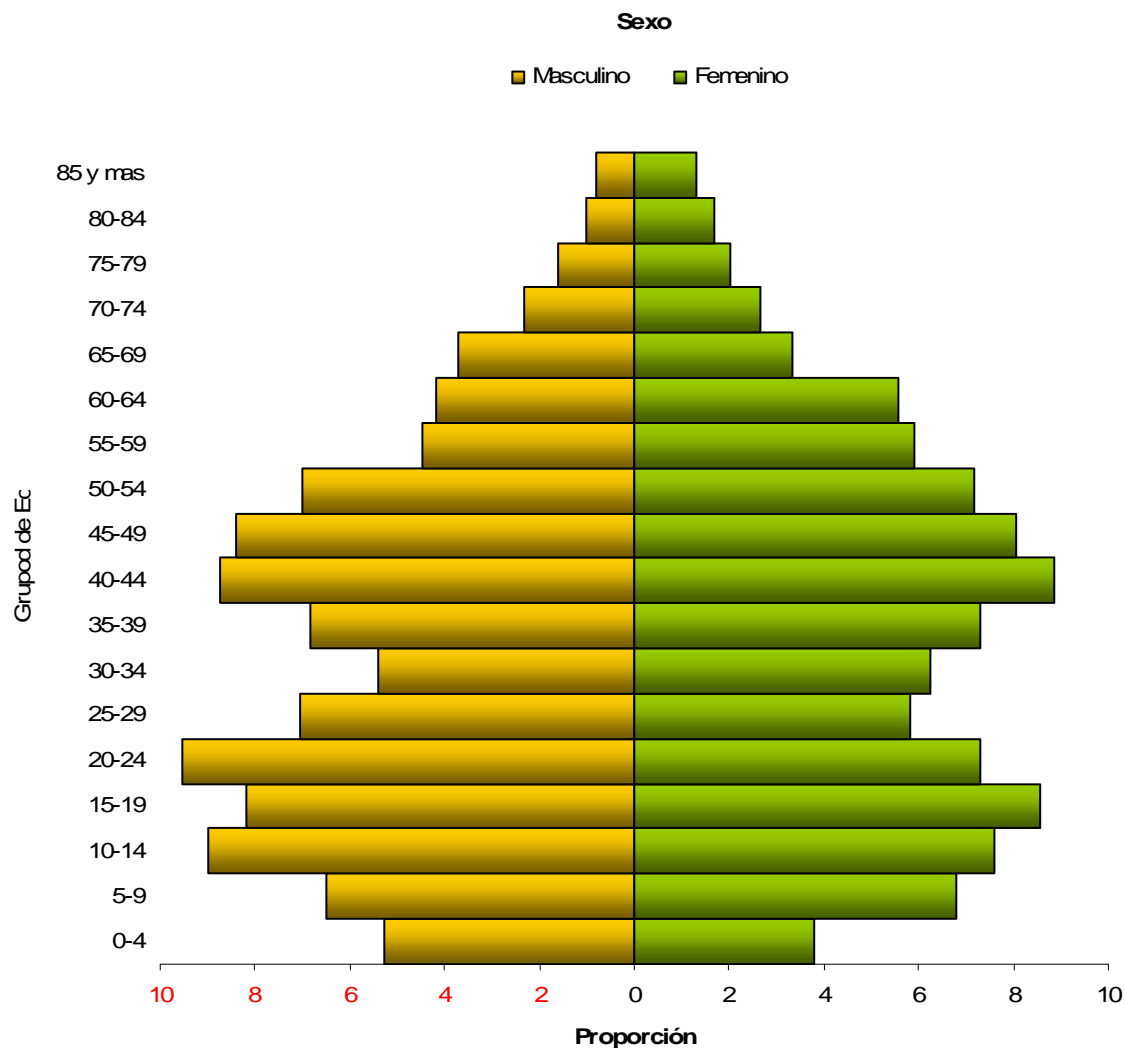

Estructura de la población según grupos de edad y sexo



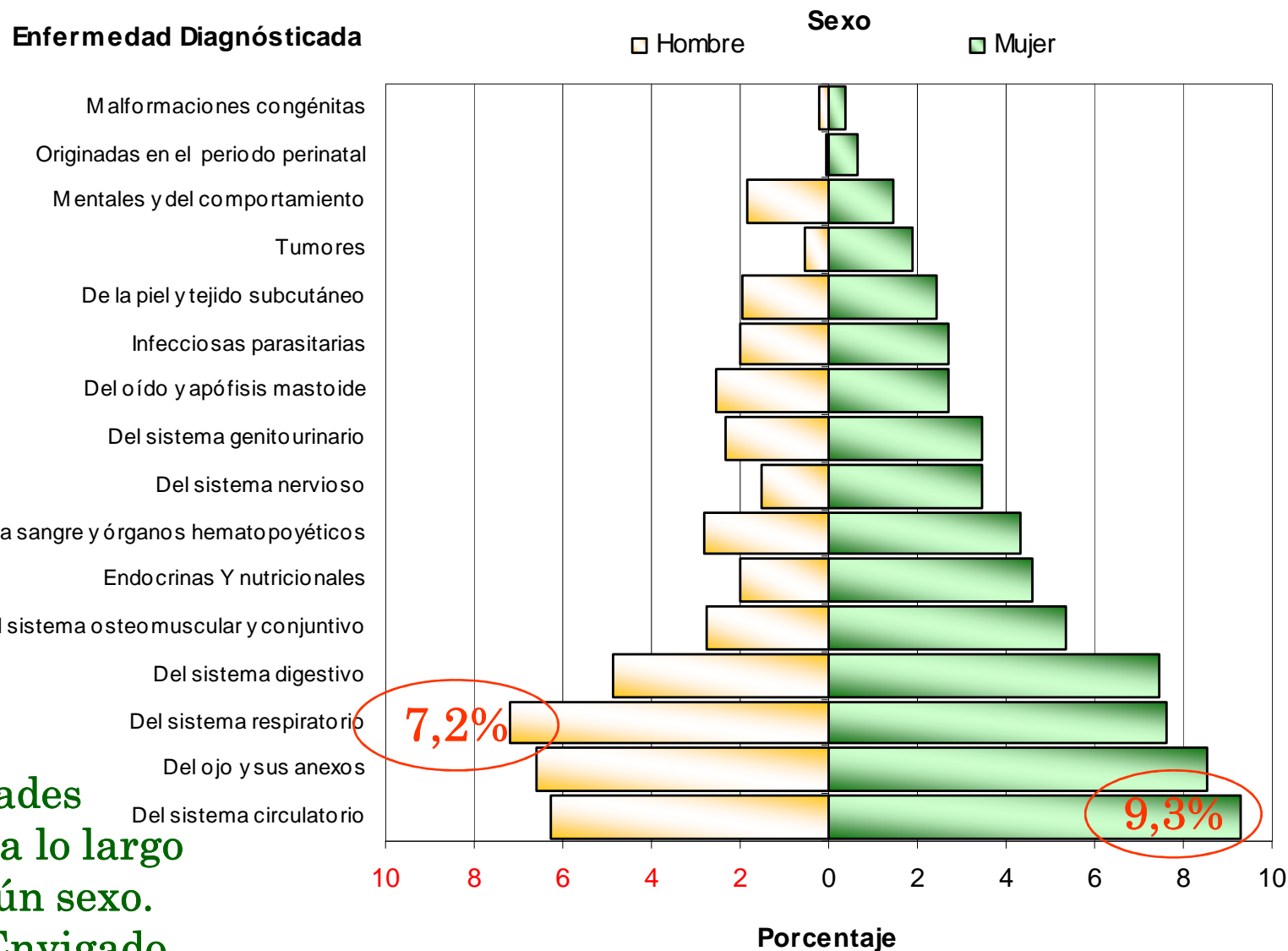

**Enfermedades
diagnosticadas a lo largo
de la vida según sexo.
Municipio de Envigado**

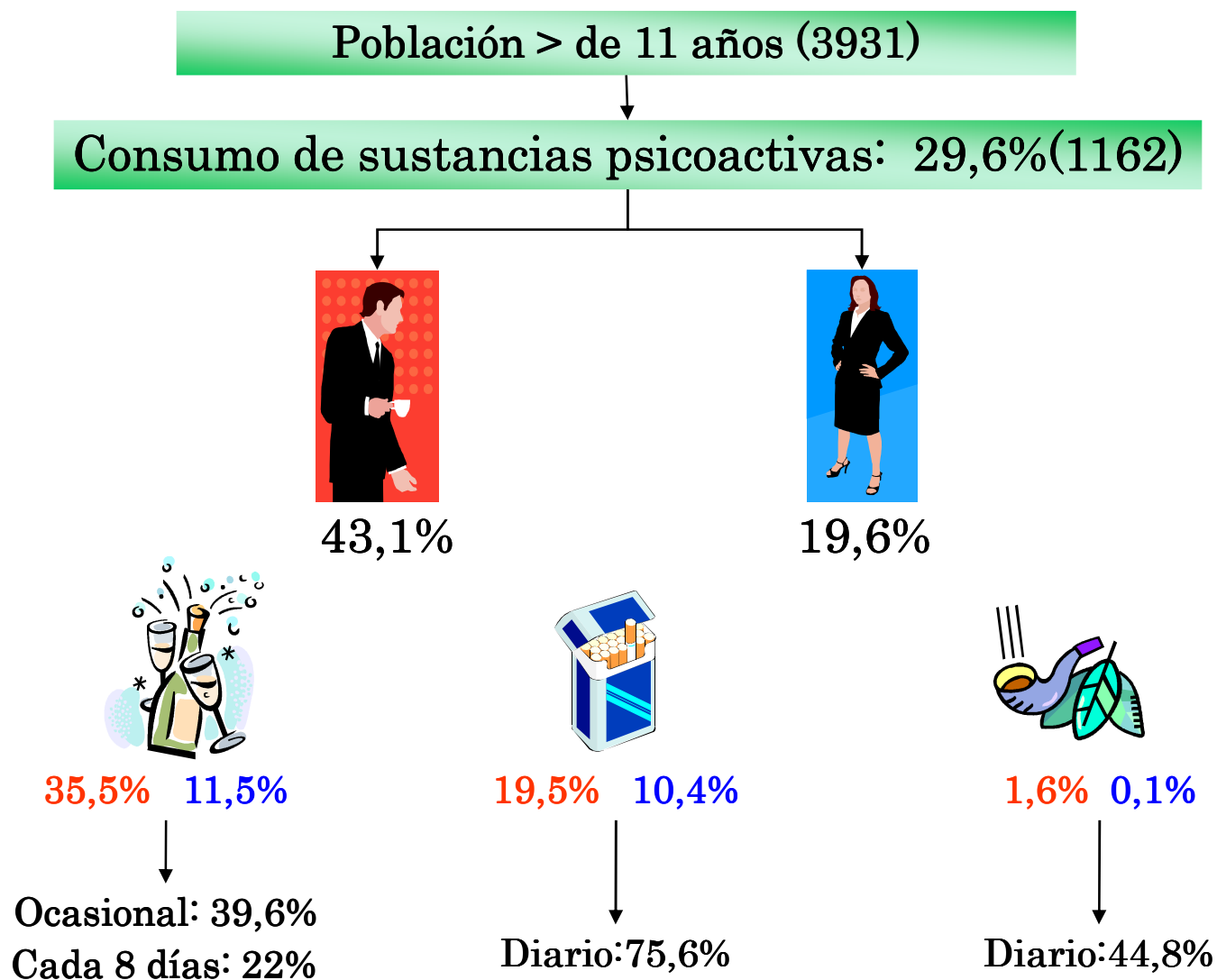

PVP

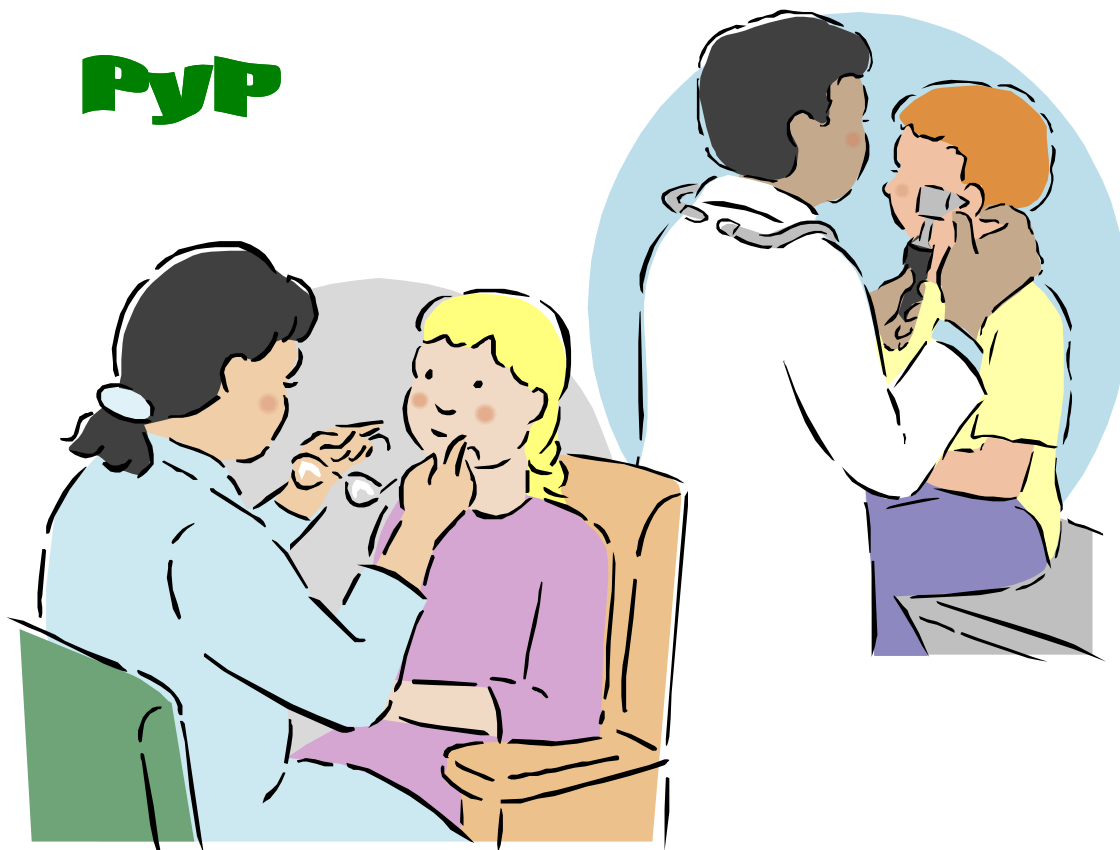

No conoce 78,9%

84,9% Hombres

74,6% Mujeres

NSE

Bajo: 78,7%

Medio: 78,2%

Alto: 82,3%

Grado de información de las personas afiliadas al SGSSS respecto a los programas de promoción y prevención ofrecidos por la IPS.

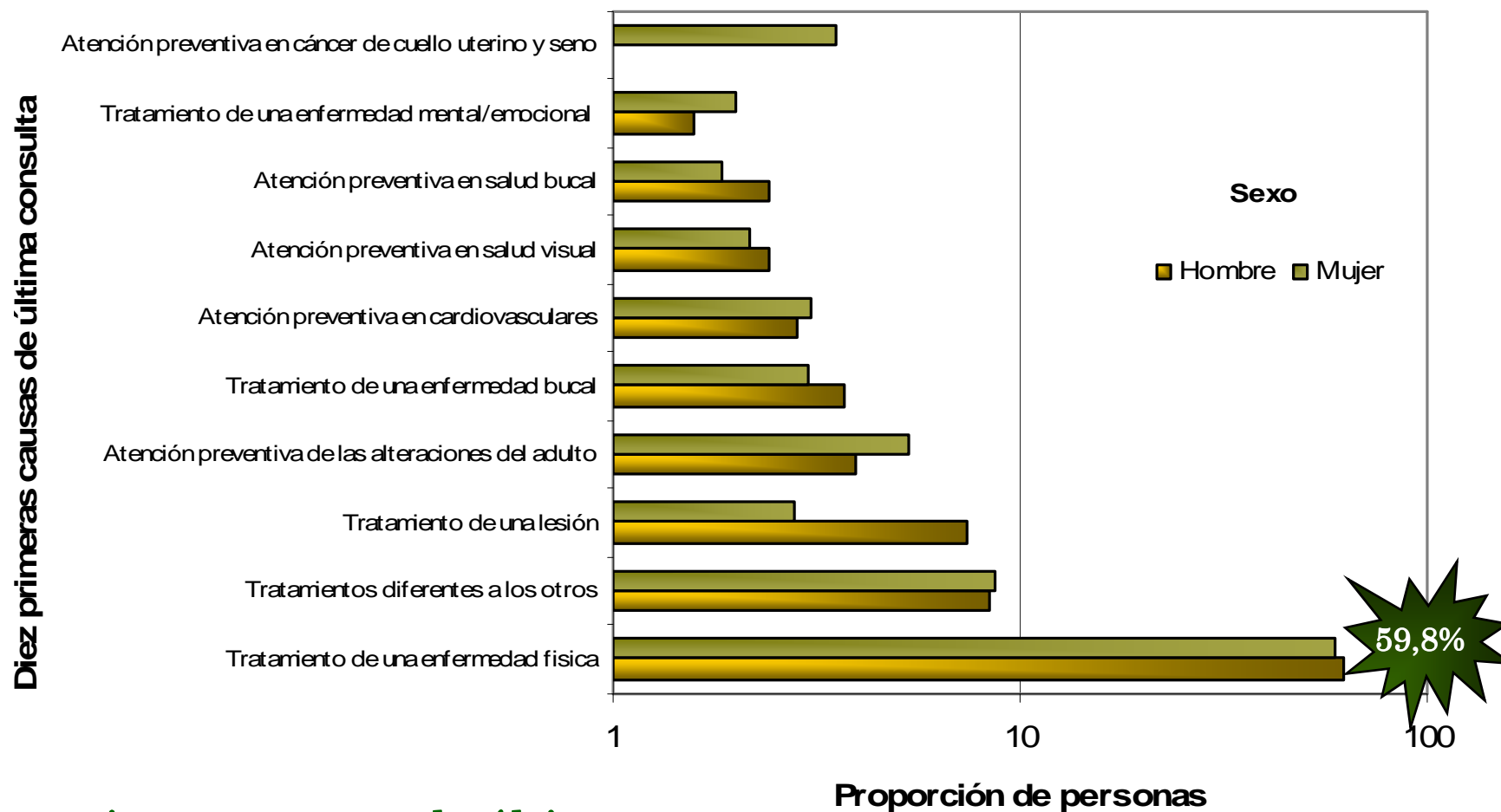

Diez primeras causas de última consulta, según sexo.

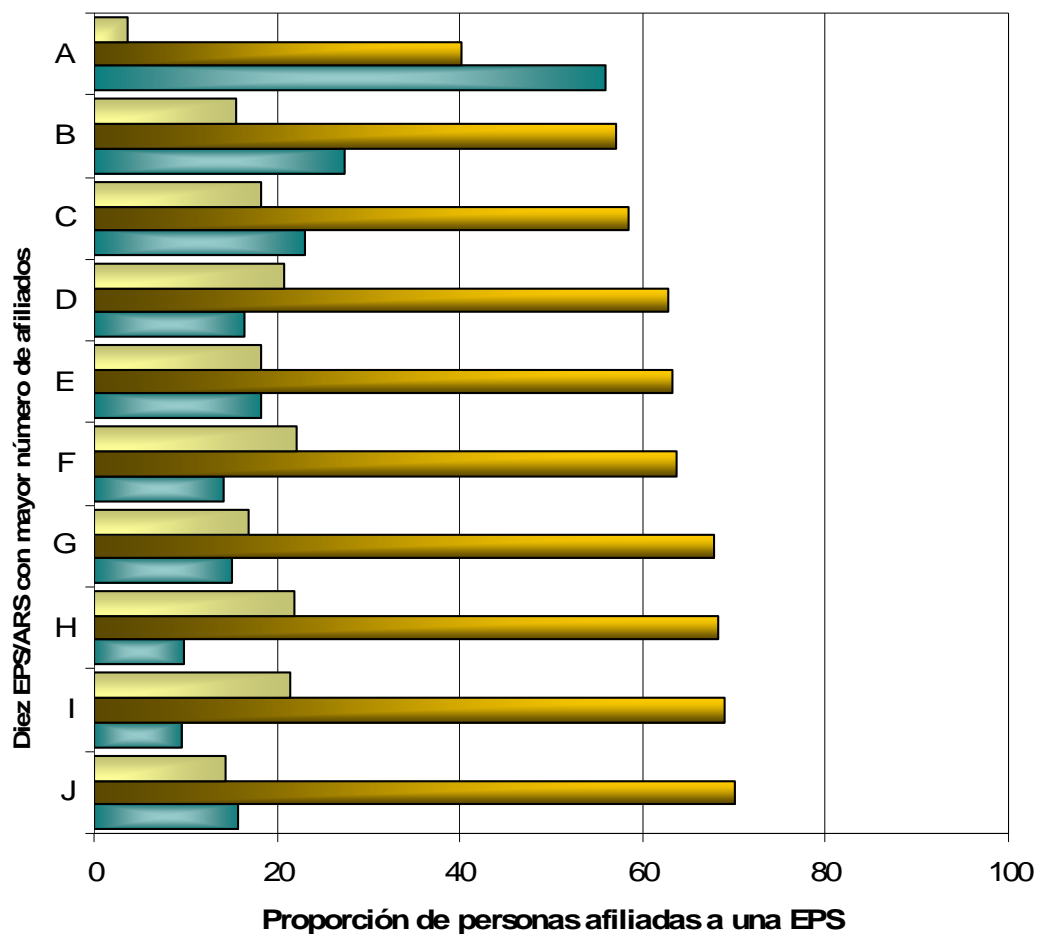

Satisfacción con la
EPS

Afiliados al SGSSS
3731

Altamente satisfecho

Satisfecho

Insatisfecho

74,4%

Grado de satisfacción
con la EPS/ARS



Diagnóstico de la situación de salud

Conclusiones

Las condiciones de vida de la población residente en el Municipio de Envigado, están favorecidas por el acceso a los servicios públicos y a las condiciones físicas de las viviendas. Aproximadamente el 95% de las viviendas encuestadas, cuentan con los servicios de agua, luz y alcantarillado, además el material utilizado para la construcción de la mayoría de las viviendas fue el ladrillo.

El 95% de la población mayor de 12 se encontraba afiliada al SGSSS y la mayoría de ellos se encontraba afiliada a través del Régimen contributivo. En cuanto al sistema de pensiones solo estaba afiliada una tercera parte de la población encuestada.

La prevalencia de problemas de salud en los 30 días anteriores a la encuesta fue relativamente alta comparada con los hallazgos de otros estudios similares y la población más afectada fueron las mujeres y las personas adultas

A pesar de que la prevalencia de morbilidad es considerable, esta situación no ha generado un incremento importante en la proporción de personas que utilizan los servicios de salud, y por el contrario se observó un grado de utilización de los servicios mucho menor que el encontrado en otros estudios.

La barrera más grande encontrada en el acceso a los servicios de salud fue la desinformación de los usuarios de las diferentes IPS, acerca de los programas y actividades que realiza la institución como también el desconocimiento de los programas de promoción y prevención.