DIRECCION SECCIONAL DE SALUD DE ANTIOQUIA
GOBERNACION DE ANTIOQUIA
ANTIOQUIA NUEVA, un hogar para la vida
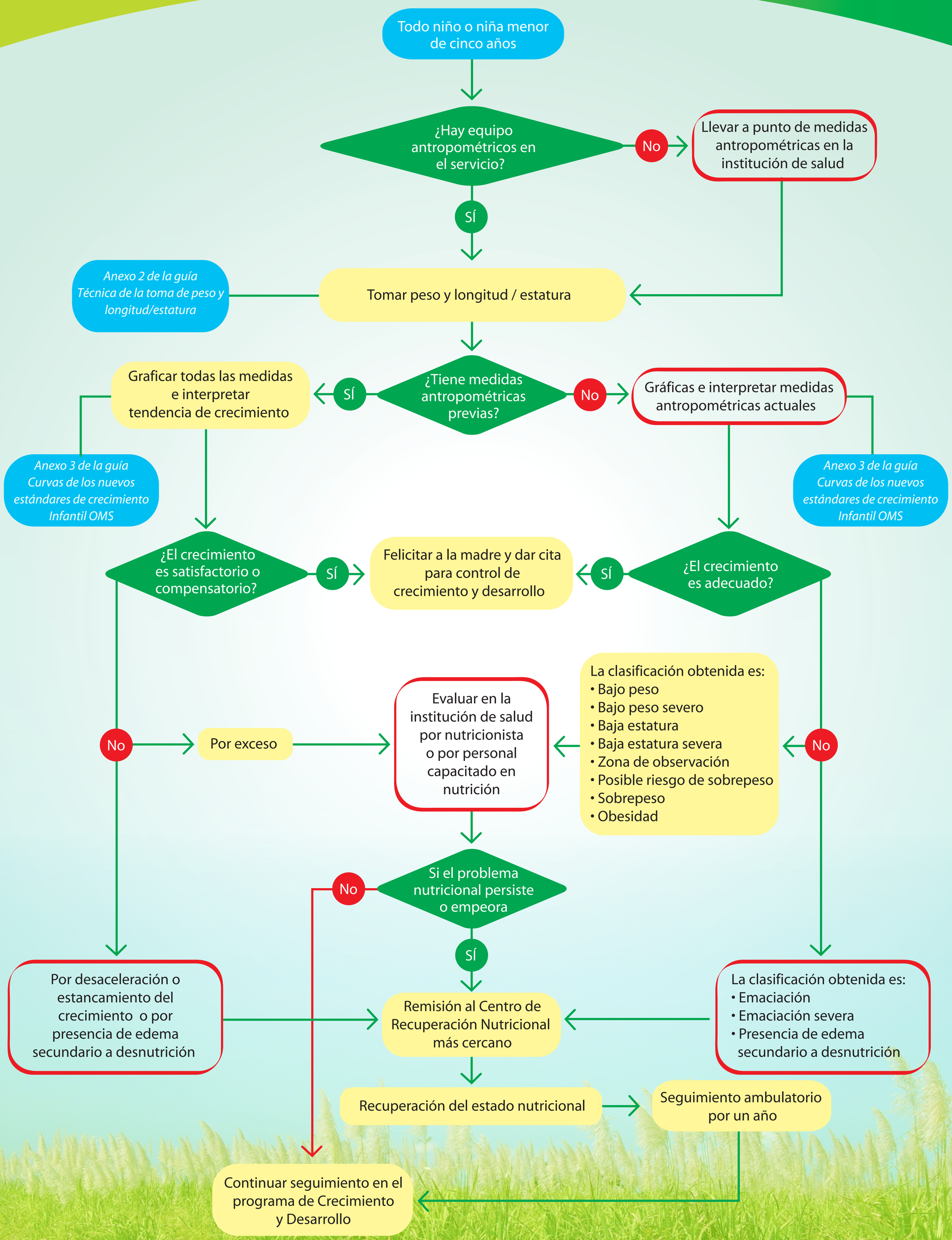
Diagnóstico inicial de la malnutrición en menores de cinco años