

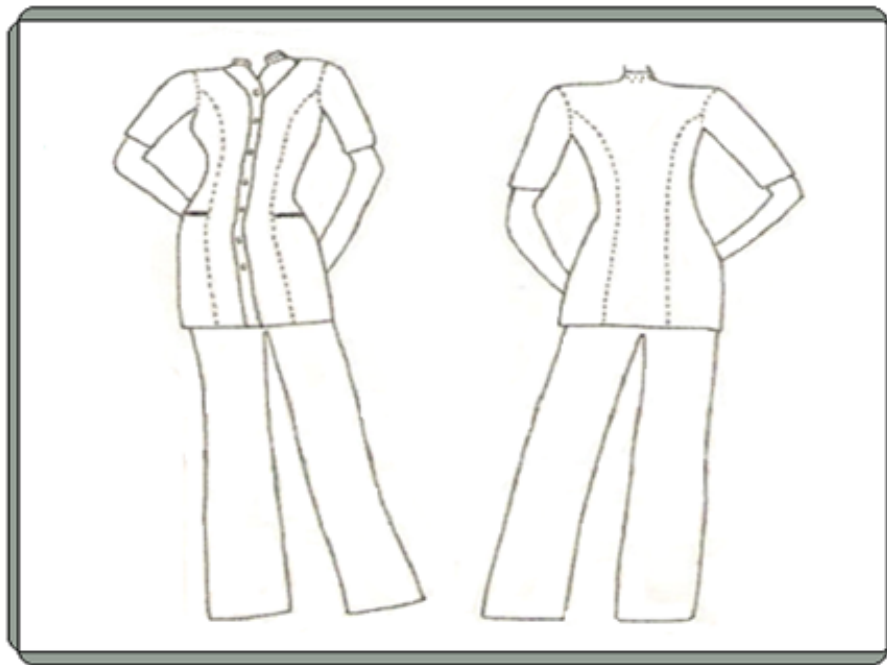

Aprobado por el consejo de facultad
Acta 450 de marzo 30 de 2011

Uniforme práctica clínica para las mujeres



Camisa: largo que cubra la totalidad de la cadera.

Manga: 4 dedos arriba del codo.

Cuello: 3 cm de ancho.

Botón: broque plástico blanco.

Pantalón: Bota recta, cierre lateral, sin pretina, talle a la cintura. Largo tradicional que no toque el piso.

Medias: Blancas sin grabado

Zapato: Blanco y cerrado.

Con toca y placa de identificación

Tela: Lino.