

UdeA • Multicampus

La Universidad es de Antioquia

6 Seccionales

4 Sedes

12 Campus regionales

5 Centros de producción y práctica



Presencia regional con calidad

Seccional Urabá - 1995



Infraestructura

- 48 aulas de clase
- 3 aulas para danza y teatro
- 12 laboratorios
- 4 salas de sistemas
- Sala de videoconferencia
- 3 espacios deportivos
- 2 auditorios
- Oficinas administrativas y de profesores
- 3 bibliotecas
- Cafeterías
- Emisora



Primera Sede - Instituto Popular de Capacitación



Campus Carepa - SEEA



Campus Apartadó - Ciudadela Universitaria



Campus Turbo - Ciencias del Mar

Bosque Tulenapa: Laboratorio natural universitario



190,3 Predio con área aproximada (Ha)

150 Hectáreas de reserva forestal

En proceso de declaratoria como zona de conservación.



Presencia regional con calidad

Seccional Bajo Cauca - 1996



Infraestructura

- 20 aulas de clase
- 2 laboratorios
- 2 salas de sistemas
- Sala videoconferencia
- Espacios deportivos
- Auditorio
- Oficinas administrativas y de profesores
- Biblioteca
- Cafetería
- Emisora



Primera sede en 1996. Liceo Concejo Municipal



Campus Bajo Cauca en la Actualidad



Vista aérea campus Bajo Cauca

Presencia regional con calidad

Seccional Magdalena Medio 1997



Infraestructura

- 5 aulas de clase
- Salas de sistemas
- Sala de videoconferencia
- Espacio deportivo
- Auditorio
- Oficina administrativa
- Biblioteca
- Cafetería
- Emisora



Campus Magdalena Medio en 1997



Campus Magdalena Medio en la actualidad

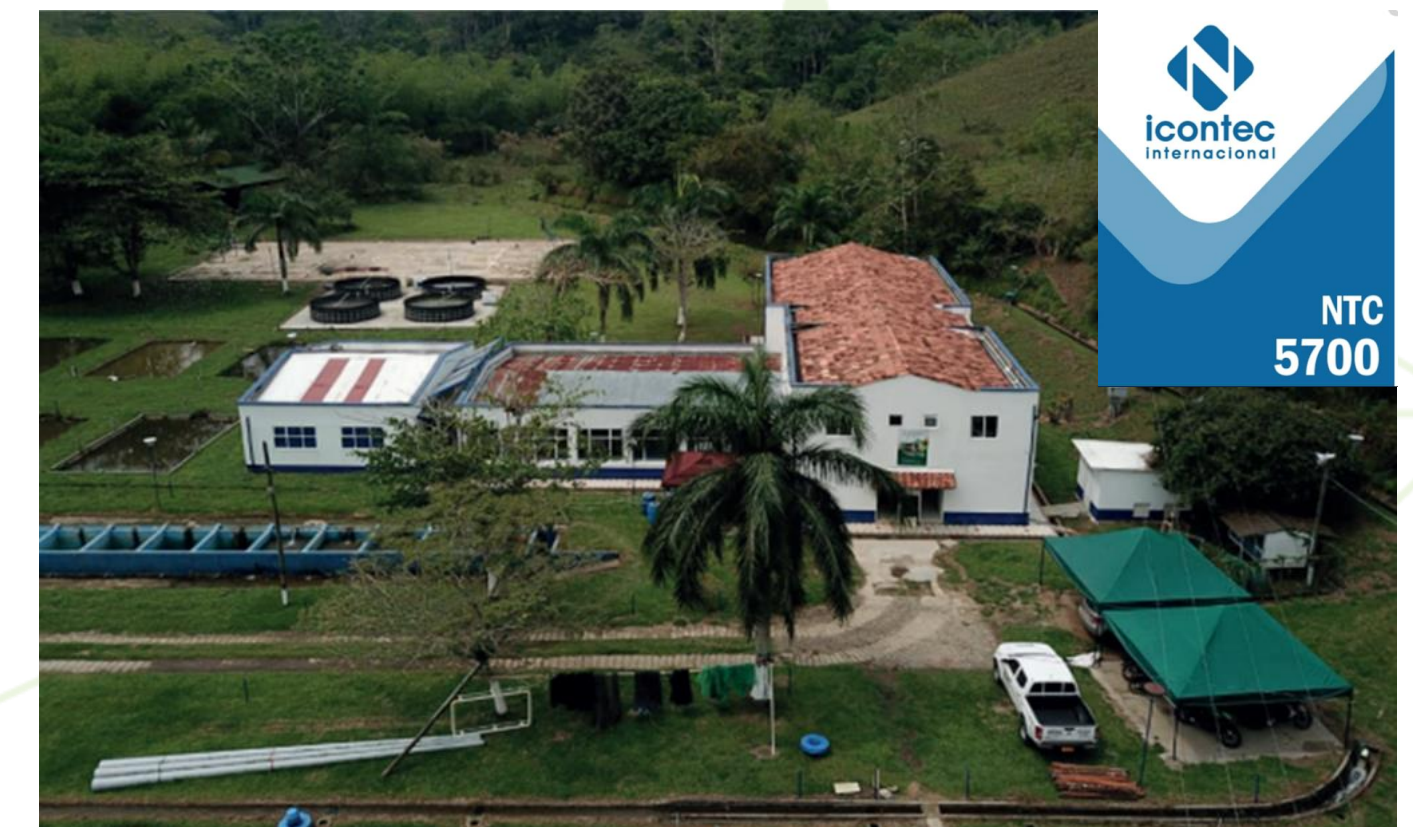

Estación Piscícola San José del Nus

Presencia regional con calidad

Seccional Oriente - 1998



Infraestructura

- 60 aulas de clase
- 30 laboratorios
- 8 salas de sistemas
- 3 salas de videoconferencia
- Espacios deportivos
- Auditorio
- Oficinas administrativas y de profesores
- Biblioteca
- Cafeterías y restaurantes
- Emisora



Primera sede en el hospital de Rionegro hasta el 2003



Vista aérea campus Seccional Oriente en la actualidad

Presencia regional con calidad

Seccional Suroeste 1999



Infraestructura

- 11 aulas de clase
- Laboratorio
- Sala de videoconferencia
- 3 salas de sistemas
- Espacios deportivos
- Oficinas administrativas y de profesores
- Biblioteca
- Cafetería
- Emisora



Seccional Suroeste en el municipio de Andes.



Vista aérea campus Seccional Suroeste con ampliación de laboratorios, cafetería y zona deportiva.

Presencia regional con calidad

Seccional Occidente - 2005



Infraestructura

- 6 aulas de clase
- Auditorio
- Sala de videoconferencia
- Sala de sistemas
- Oficina administrativa
- Biblioteca
- Emisora



Seccional Occidente en el municipio de Santa Fe de Antioquia.



Vista interna Campus Occidente

Presencia regional con calidad

Sede Amalfi - 2005



Infraestructura

- 3 aulas de clase
- Auditorio
- Sala de sistemas
- Oficinas administrativas y de profesores
- Biblioteca
- Cafetería



Vista interior de la Sede Amalfi ubicada en el Nordeste antioqueño



Vista exterior de la Sede Amalfi

Presencia regional con calidad

Sede DM Segovia - Remedios 2005



Infraestructura

Infraestructura acuerdo de cooperación con el Sena

- 4 aulas de clase
- Sala de sistemas
- Oficina administrativa
- Biblioteca
- Cafetería
- Espacios deportivos



Sede Distrito Minero Segovia - Remedios, ubicada en instalaciones Frontino Gold Mines.



Sede actual.

Presencia regional con calidad

Sede Sonsón - 2005



Infraestructura

- 5 aulas de clase
- Auditorio
- Sala de sistemas
- Sala de videoconferencia
- Oficinas administrativas
- Biblioteca
- Cafetería
- Espacios deportivos



Instalaciones en La Pinera, posterior a un conflicto entre actores armados.



Imagen actual de la Sede Sonsón.

Presencia regional con calidad

Sede Yarumal - 2006



Infraestructura

- 8 aulas de clase
- Auditorio
- Sala de sistemas
- Laboratorio de emprendimiento
- Laboratorio de ciencias básicas
- Sala de videoconferencia
- Oficinas administrativas y de profesores
- Biblioteca
- Cafetería
- Espacios deportivos



Sede Yarumal, en comodato con Alcaldía Municipal.



Vista interior Sede Yarumal

UdeA: Multicampus

La Universidad, desde el Acuerdo Superior 01 de 1994, contempla la **regionalización como un principio y parte intrínseca de su quehacer.**

Las sedes y seccionales funcionan como un **todo integrado, con un único propósito institucional** expresado en una misión común.

Todos sus campus están **integrados al gobierno universitario.**

Las políticas y normas internas de gestión académica y administrativa son unificadas.



Estructura organizacional

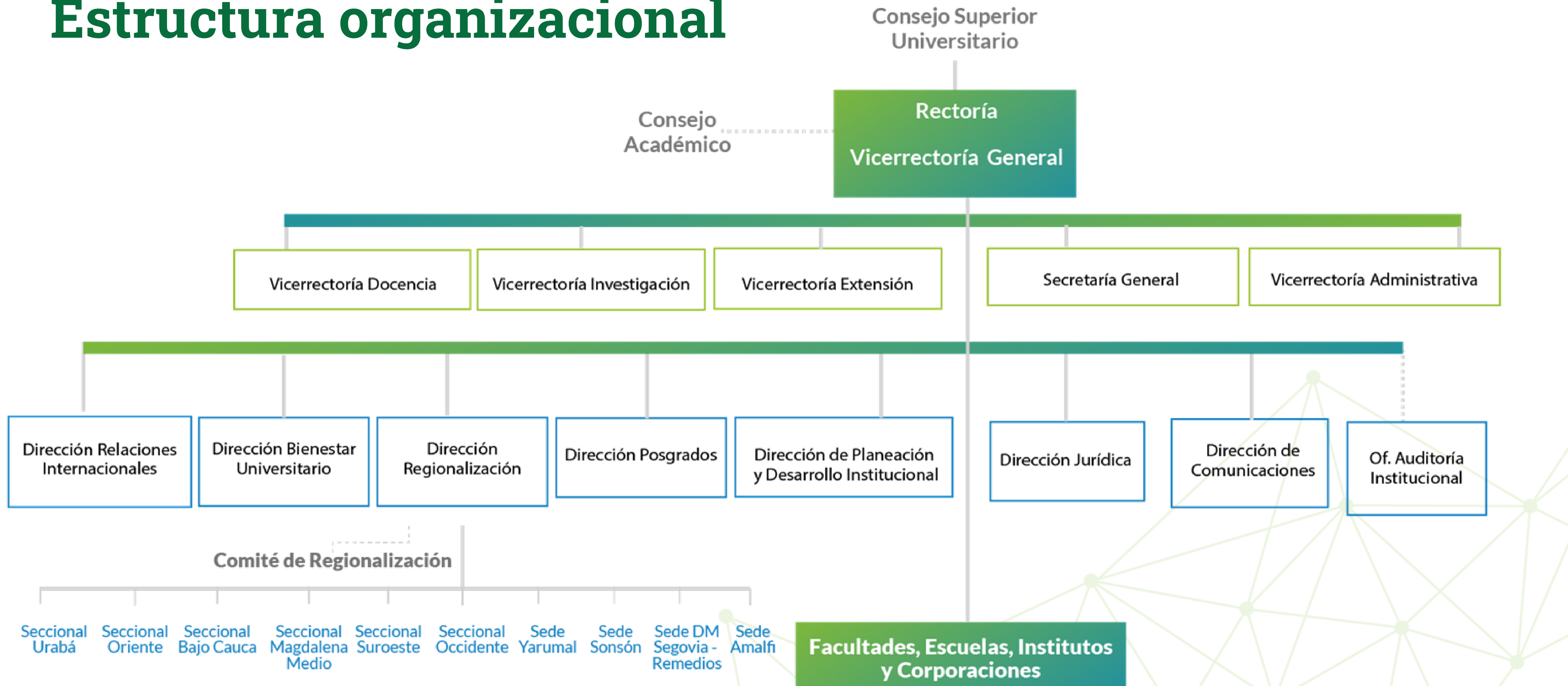

Estructura organizacional de seccionales

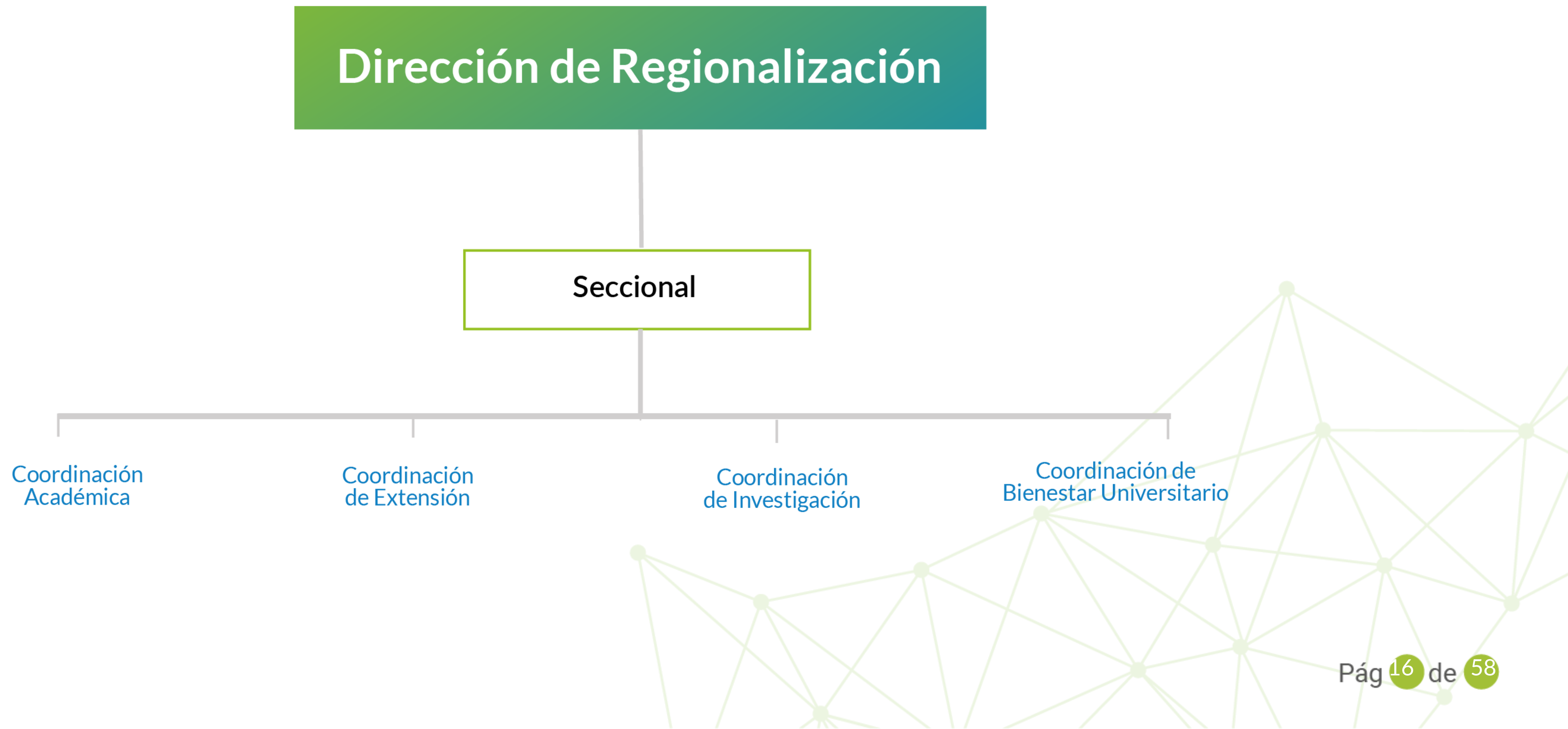

Presencia universitaria con pertinencia

INER - Dirección de Regionalización



2000 - 2007

Serie *Desarrollo regional: una tarea común universidad-región*

es el resultado de un proceso investigativo y consta de ocho documentos que ofrecen una mirada en profundidad de las regiones.

Presencia universitaria con pertinencia de la Universidad de Antioquia 2002-2012

Plan estratégico decenal de inserción de la Universidad de Antioquia en las regiones

Visión:

“En 2012 seremos la Universidad de Antioquia integrada a las regiones del departamento de Antioquia, enmarcada en las dinámicas mundiales y con un desarrollo institucional capaz de generar los procesos de investigación, docencia y extensión que requieren estas para su desarrollo humano sostenible”.

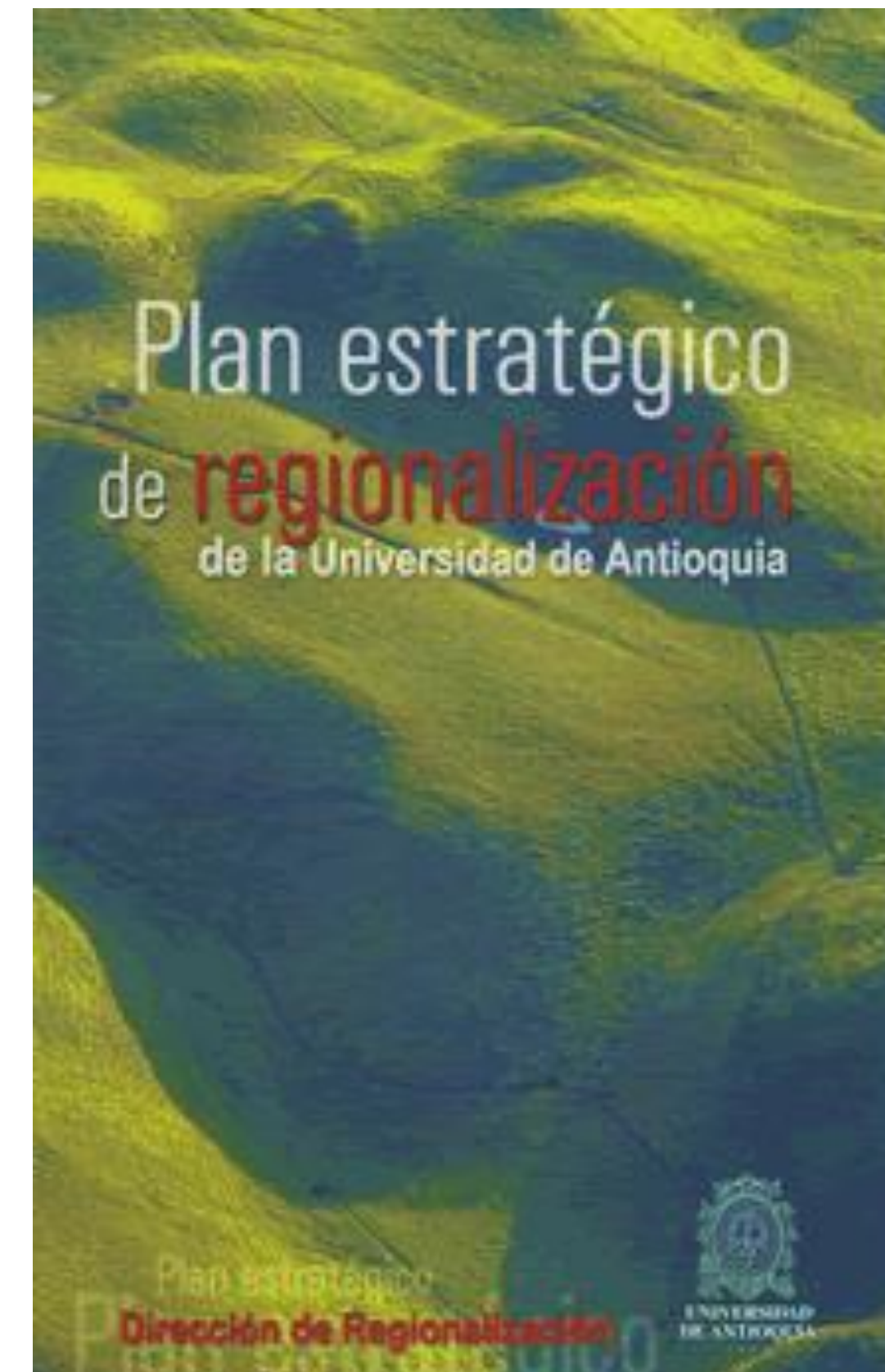

Ser Universidad de Antioquia en, desde y para las regiones

Presencia universitaria con pertinencia

INER - Dirección de Regionalización (actualización 2002-2012)



Serie ***Dinámicas territoriales y gestión educativa*** es una información actualizada de las realidades territoriales luego de 25 años de inserción institucional en las regiones.



Regionalización, una ruta que trazamos juntos a 2030

9 Retos

Horizontes para consolidar, fortalecer, mejorar, renovar o transformar los actuales procesos, acciones e intervenciones institucionales.

62 Lineamientos

Rutas o directrices generales para lograr los retos con sus implicaciones.



INER - Dirección de Regionalización



Proyectos Plan de Acción Institucional - PAI 2021-2024



2018-2021



2021-2024



Tema Estratégico 1: Formación integral de ciudadanos con la articulación y el desarrollo de las funciones misionales, desde los territorios y en conexión con el mundo.

Tema Estratégico 4: Gestión administrativa y del financiamiento

Tema Estratégico 2: Ciclos de vida de la comunidad universitaria

Tema Estratégico 6: Contribuciones de la Universidad a la gestión del ambiente y la biodiversidad



Proyectos Plan de Acción Institucional - PAI 2021-2024



Descentralización administrativa seccionales (Urabá, Oriente, Bajo Cauca)

Lograr un nivel de **autonomía administrativa en las seccionales y sedes** que permita ser más eficientes y eficaces en el proceso de descentralización de la educación superior.



Consolidación Cultura Universitaria de la Sostenibilidad

Fortalecer la cultura para el **manejo sostenible de los recursos** que impactamos con el quehacer académico y administrativo en las sedes y seccionales, y en los territorios, incluyendo la realidad actual por el Covid 19.



Consolidación nichos académicos regionales

Fortalecer la **articulación entre los ejes misionales, los actores universitarios y los territorios** que favorezcan la consolidación de nichos académicos en las regiones donde la Universidad tiene presencia.



Inserción territorial para una Universidad pluridiversa e incluyente

Integrar las acciones que aporten a la **inserción de las potencialidades de los territorios a las dinámicas universitarias**, para promover relaciones positivas como una institución pluridiversa, con proyección glocal y comprensiva de las realidades actuales causadas por el Covid 19 en las regiones.

Factor 5





**Procesos académicos
con pertinencia regional.**

A network diagram consisting of numerous green dots connected by thin green lines, forming a complex web-like structure that extends across the bottom right portion of the slide.

Creación de programas académicos (en proceso)

| Programas de pregrado | |
|---|--|
| Unidad Académica | Programa |
| Escuela de Nutrición y Dietética | Gestión Alimentaria Territorial |
| Escuela de Idiomas | Licenciatura en Inglés |
| Facultad de Ciencias Farmacéuticas y Alimentarias - CIFAL | Innovación en Sistemas Alimentarios |
| | Tecnología en Procesamiento de Alimentos |
| Instituto Universitario de Educación Física y Deporte Facultad de Medicina | Fisioterapia |

| Programas de posgrado | |
|---|---|
| Unidad Académica | Programa |
| Corporación de Patologías Tropicales | Maestría en Enfermedades Tropicales |
| Instituto Universitario de Educación Física y Deporte | Maestría en Ciencias del Deporte |
| | Especialización en Salud Física para la Salud |
| | Especialización en Administración Deportiva |
| | |

Programas diseñados para regiones

26 Programas de pregrado (19 activos)

Ingeniería Agropecuaria
Tecnología Biomédica
Ecología de Zonas Costeras
Ingeniería Aeroespacial
Ingeniería Urbana
Ingeniería Oceanográfica
Ingeniería Energética
Ingeniería Agroindustrial
Ingeniería Bioquímica
Gestión en Ecología y Turismo
Tecnología Agroindustrial
Desarrollo Territorial
Ciencias Culinarias
Gestión Cultural

Técnico en Atención Prehospitalaria
Tecnología en Archivística
Oceanografía
Tecnología de Artesanías
Tec. en Gestión de Insumos Agropecuarios
|
Técnico Profesional en Saneamiento Básico
Tecnología en Ecología y Turismo
Ingeniería Acuícola
Tecnología en Joyería
Tecnología en Administración de Empresas
Tecnología en Medio Ambiente
Técnico Profesional Agropecuario



Ciclo completo de formación en Ciencias del Mar. Pregrado: Ecología y Turismo, Ecología de Zonas Costeras, Oceanografía e Ingeniería Oceanográfica. Posgrado: Maestría Ciencias del Mar y Doctorado en Ciencias del Mar.

3 Programas de posgrado

Doctorado en Ciencias del Mar*
Maestría en Ciencias del Mar*
Especialización en Café

5 Programas de pregrado virtuales

Ingeniería de Telecomunicaciones
Ingeniería Ambiental
Ingeniería Industrial
Ingeniería de Sistemas
Tec. en Gestión de Insumos Agropecuarios

Ude@
Educación virtual

Factor 6



**Investigación
al servicio de las regiones**



Fortalecimiento investigación en regiones

6 Grupos investigación regionales
Bajo Cauca (1) Urabá (4) Occidente (1)

2 Grupos investigación de Medellín instalados regiones
Oriente (1) Suroeste (1)

49 Semilleros de investigación
Bajo Cauca (13) Oriente (18)
Urabá (13) Suroeste (3) Norte (1)
Sonsón (1)

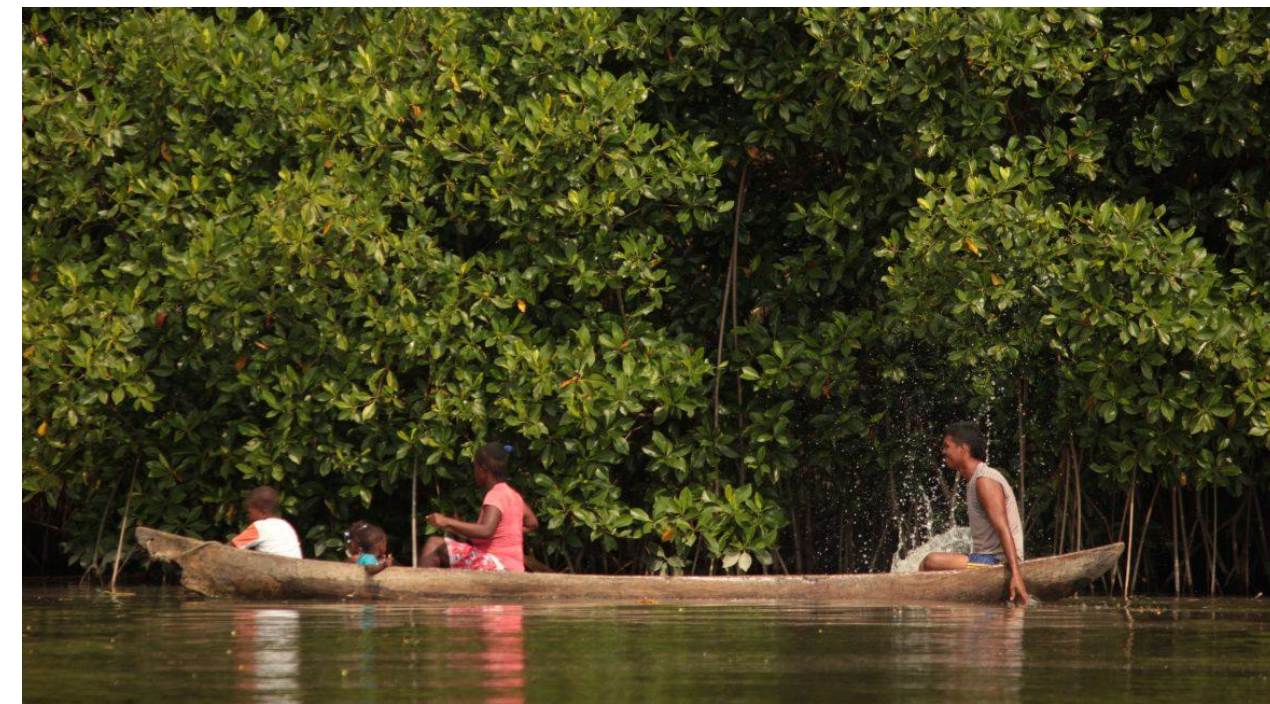

Lineamientos Prioritarios para la Formulación de un Ordenamiento Pesquero del Golfo de Urabá — Lopegu—

Grupo de Investigación en Sistemas Marinos y Costeros GISMAC - Seccional Urabá (Categoría B Minciencias).



Prototipo de ventilador mecánico

Grupo de Investigación en Bioinstrumentación e Ingeniería Clínica (GIBIC) - Seccional Oriente (Categoría A1 Minciencias).



[UdeA Noticias 2020](#)

Iniciativas para la difusión del conocimiento regional



Otros proyectos de investigación

- Reversión del proceso de erosión en las costas del mar de Antioquia. **Urabá**



- Diseño de una metodología de valoración de proyectos de generación de energía eléctrica renovable. **Bajo Cauca**.

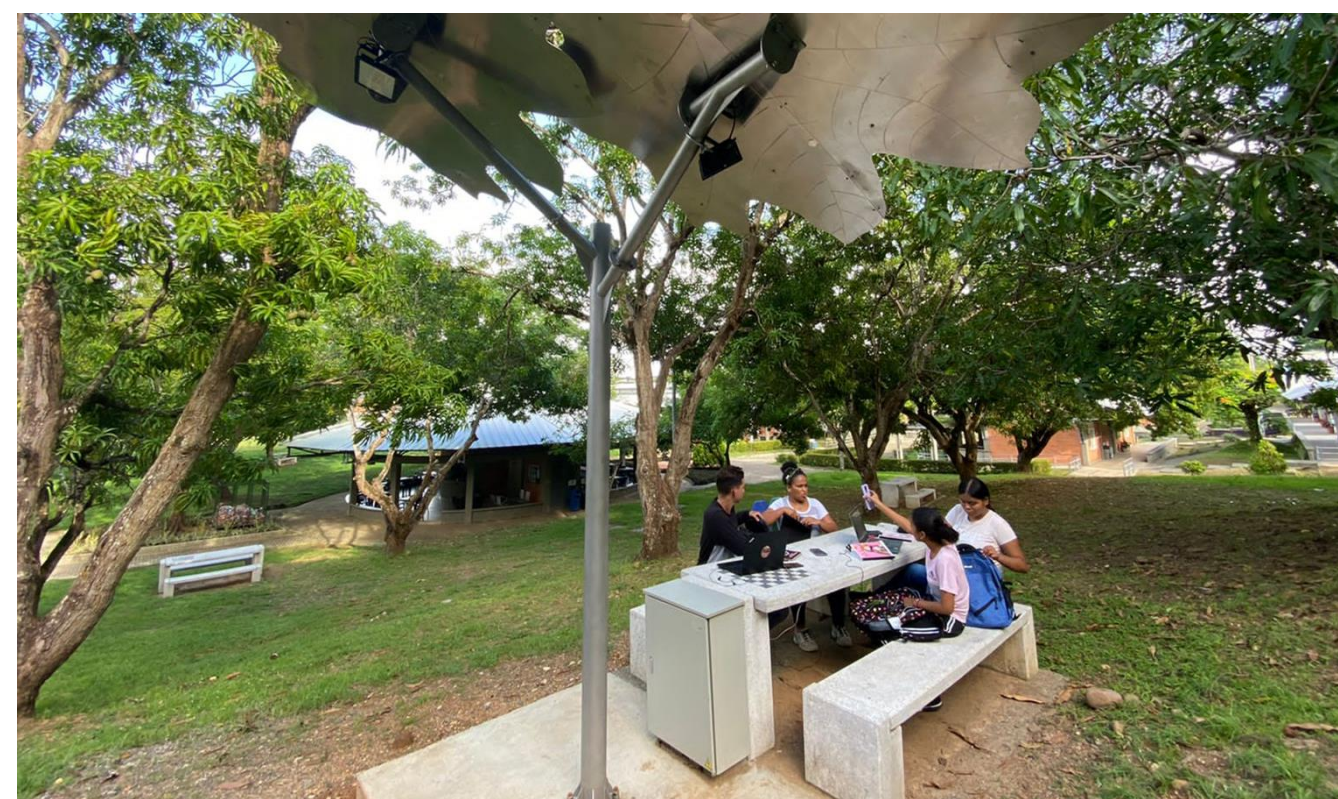

- Uso de bacteriófagos líticos para el manejo del Moko del plátano, causado por *Ralstonia solanacearum*. **Urabá**.



- Microorganismos viables y cultivables presentes en el proceso de fermentación húmeda del café (Coffea arabica variedades catimor y castillo) y su relación con el perfil de café. **Suroeste**.

- Evaluación de la apropiación de las prácticas de prevención de las parasitosis intestinales y su relación con la aplicación de las medidas de prevención de la Covid-19 en una población escolar de tres municipios de Antioquia. **Nordeste**.

- Caracterización académica de los concejales del departamento de Antioquia para el periodo 2020-2023. **Occidente**.

Convocatorias de investigación 2012- 2021

Vicerrectoría de Investigación - Dirección de Regionalización

5 Convocatorias (14)

77 Proyectos Aprobados

\$2.542 Millones invertidos

Formación de estudiantes de pregrado y posgrado **con participación constante de docentes investigadores que desempeñan sus labores en la región y en la sede central.**

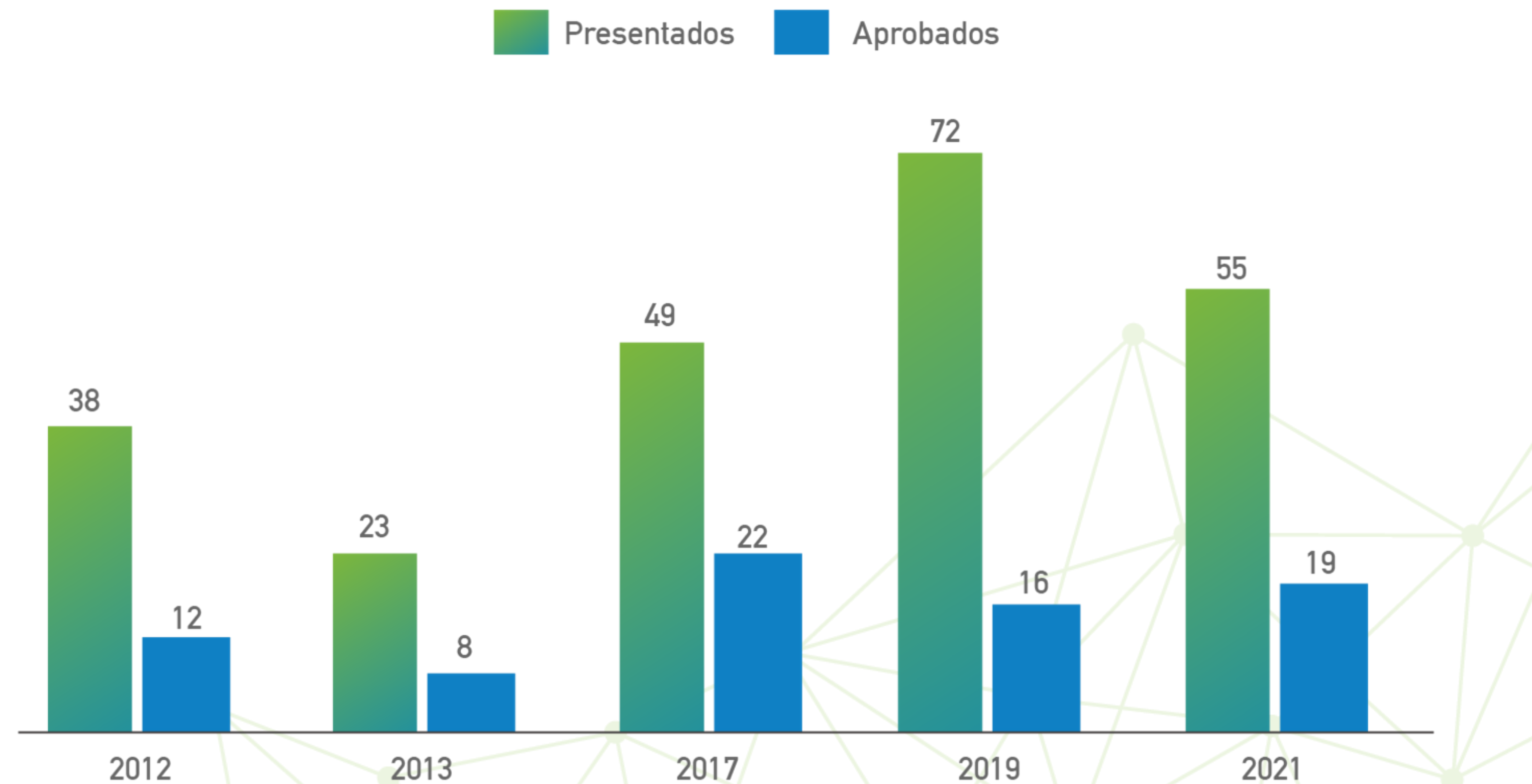

Factor 7



**Proyección social
para el territorio**



Convocatorias de extensión 2012-2021

Vicerrectoría de Extensión - Dirección de Regionalización

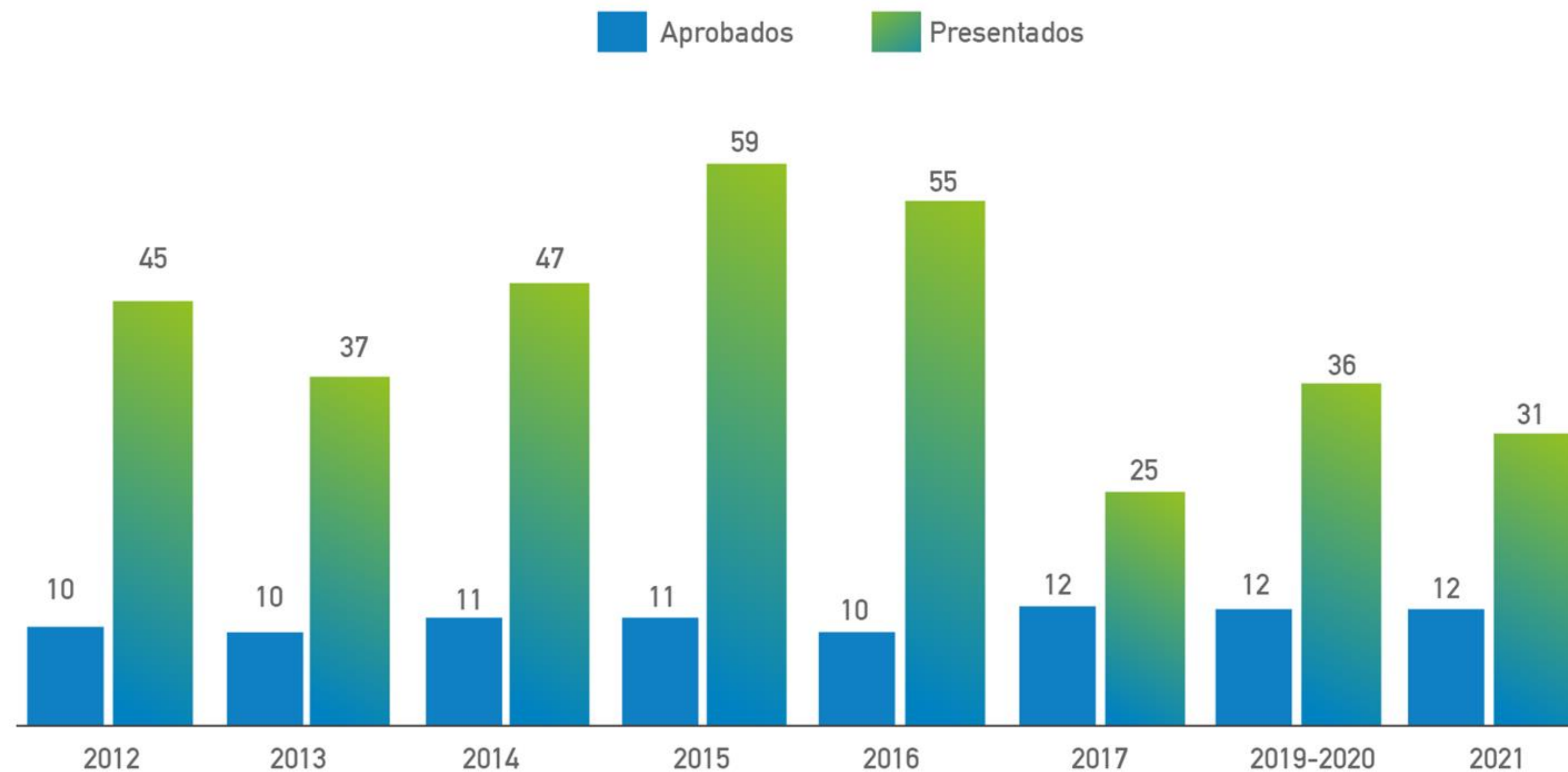

8 Convocatorias (15)

88 Proyectos aprobados

\$2.271 Millones invertidos

Consolidación redes colaborativas



Presente en todas las regiones del departamento

400 encuentros aproximados durante el año (incluye mesas de trabajo en temas como: financiación, plataformas CTI+E, talento humano, agroindustria y sostenibilidad, educación, turismo, desarrollo económico y competitividad, salud y construcción de paz y derechos humanos)

Diversidad de actores: instituciones educativas, instituciones públicas y gubernamentales, cajas de compensación, empresas privadas, organizaciones sociales y no gubernamentales

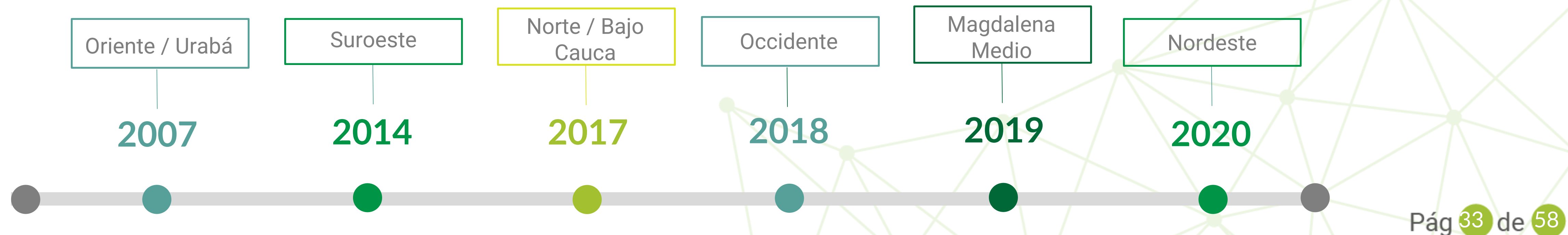

Proyectos con sentido social

Una hectárea para la vida, una hectárea para la paz (Suroeste)



Modelo Colaborativo de Educación Superior Rural (Nordeste)



Convenio con Mineros S.A apoyo mantención (Bajo Cauca)



Diplomado para la creación de empresas rurales (Amalfi)



Plataformas Regionales CTi + E

#InnovaciónParaElTerritorio



Urabá (Próximamente en Oriente)



Yarumal y Bajo Cauca

Fomento cultural y deportivo

Vicerrectoría de Extensión - Dirección de Bienestar Universitario
Dirección de Regionalización

+6000

Participantes actividades Fomento cultural y deportivo 2018- 2022-1

+300

Grupos de semilleros artísticos y deportivos virtuales y presenciales 2018-2022-1

+1000

Asistentes a actividades culturales, académicas y deportivas 2018- 2022-1



- Exposiciones Itinerantes
- Diálogo de saberes
- Tejiendo Redes (con Bienestar Universitario)
- Semilleros artísticos y deportivos
- Talleres, diplomados, cursos cortos, conferencias
- Conciertos Didácticos
- A Viva Voz
- Cátedra Abierta Regional
- Jornadas Universitarias

Factor 8



UNIVERSIDAD DE
ANTIOQUIA

SECCIONAL SUROESTE
MUNICIPIO DE ANDES

1803



De las regiones
para el mundo



Internacionalización en regiones 2014-2022

Dirección de Relaciones Internacionales - Dirección de Regionalización

Lugares movilidad entrante

Estación Piscícola
Seccional Oriente (El
Carmen de Viboral)
Seccional Occidente
Seccional Urabá (3 sedes)
Seccional Bajo Cauca
Sede Amalfi
Seccional Suroeste



Lugares movilidad saliente

México
Perú
Chile
Brasil
España
Argentina

92

Movilidad entrante

52 docentes
40 estudiantes

157

Movilidad saliente

16 docentes
140 estudiantes
1 administrativo



Factor 9



**Bienestar
y calidad de vida**



Aportes al bienestar en regiones 2022-1

Dirección de Bienestar Universitario
Dirección de Regionalización

► Acreditación Institucional

Factor 9

Red de Ludotecas:

Occidente, Magdalena Medio, Norte,
Urabá, Sonsón, Suroeste, Oriente y
Amalfi



Servicio de alimentación

612 beneficiados regiones (E1 y 2)

Apoyos para matrícula y sostenimiento

(Jóvenes en Acción, Generación E, Pilo Paga, Créditos ICETEX, Fundación Mineros, Becas Familia Isaza, entre otros)



Sistema de Estímulos Académicos - SEA

188 plazas

Cultura y deporte

Encuentros artísticos y deportivos regionales
Deporte formativo, deporte recreativo, Actividad física, Deporte en tu región, Juegos Deportivos Interregionales, Capacitación Regional, Actívate.



Conectividad y préstamo de PC - Servicios temporales

Factor 10



Conocimiento
para el desarrollo regional



Comunidad académica regional 2022-1



62 Plazas de profesores tiempo completo

2300 Promedio/semestre contratos cátedra 17% regiones

Formación posgradual

Especialización: 31%

Maestría: 54%

Doctorado: 15%

Áreas del conocimiento

Ciencias exactas naturales

Ciencias agrarias, alimentarias

Ingeniería

Ciencias económicas

Ciencias sociales, humanidades y artes

Área de la salud



2 Seccional Suroeste

5 Seccional Bajo Cauca

34 Seccional Oriente

21 Seccional Urabá

Factor 11



**Estudiantes
calidad y vocación**

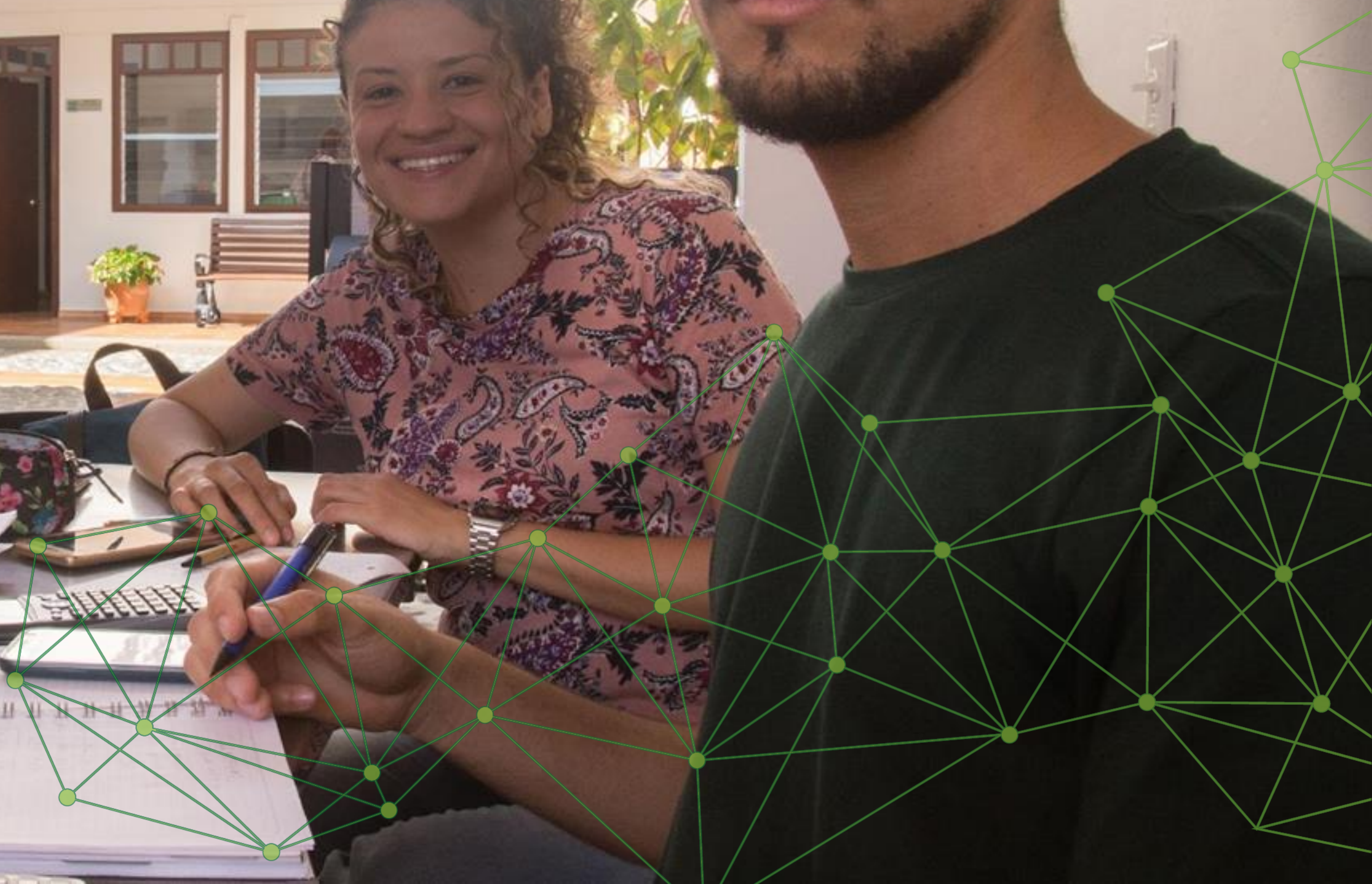

Evolución estudiantes en regiones 2012-2022-1 (matrícula pregrado y posgrado)

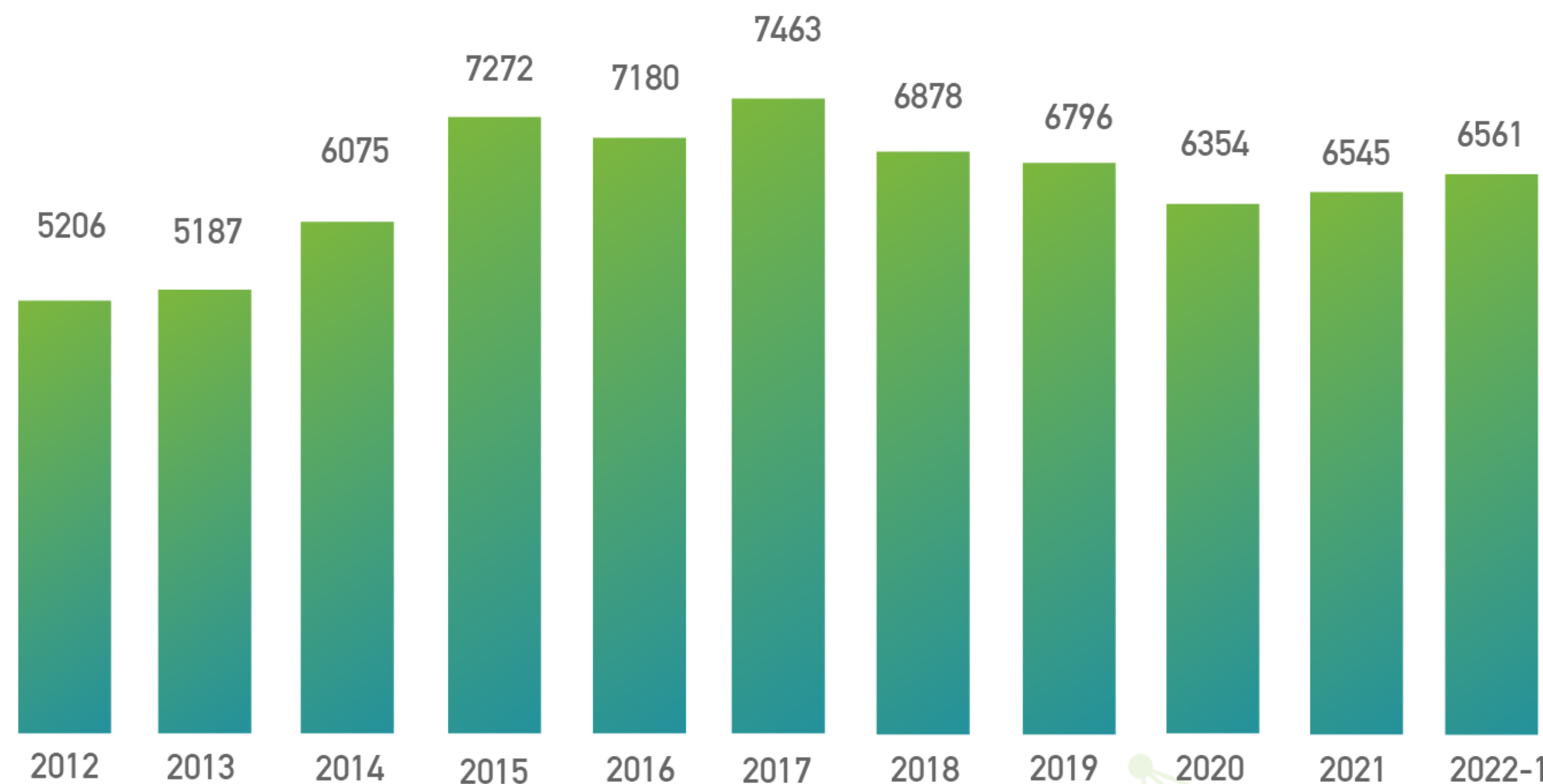

6561 Estudiantes matriculados

5214 Presencial (63 programas)
1.347 virtual (5 programas)

6522 Estudiantes de pregrado

39 Estudiantes de posgrado (7 programas)

Fecha de corte: junio 2022

Procedencia de los estudiantes en regiones 2022-1

71,8%

de presencia de 23 de los 32 departamentos

13,7%

de presencia de 168 de los 1.222 municipios

95,5%

procedentes de Antioquia

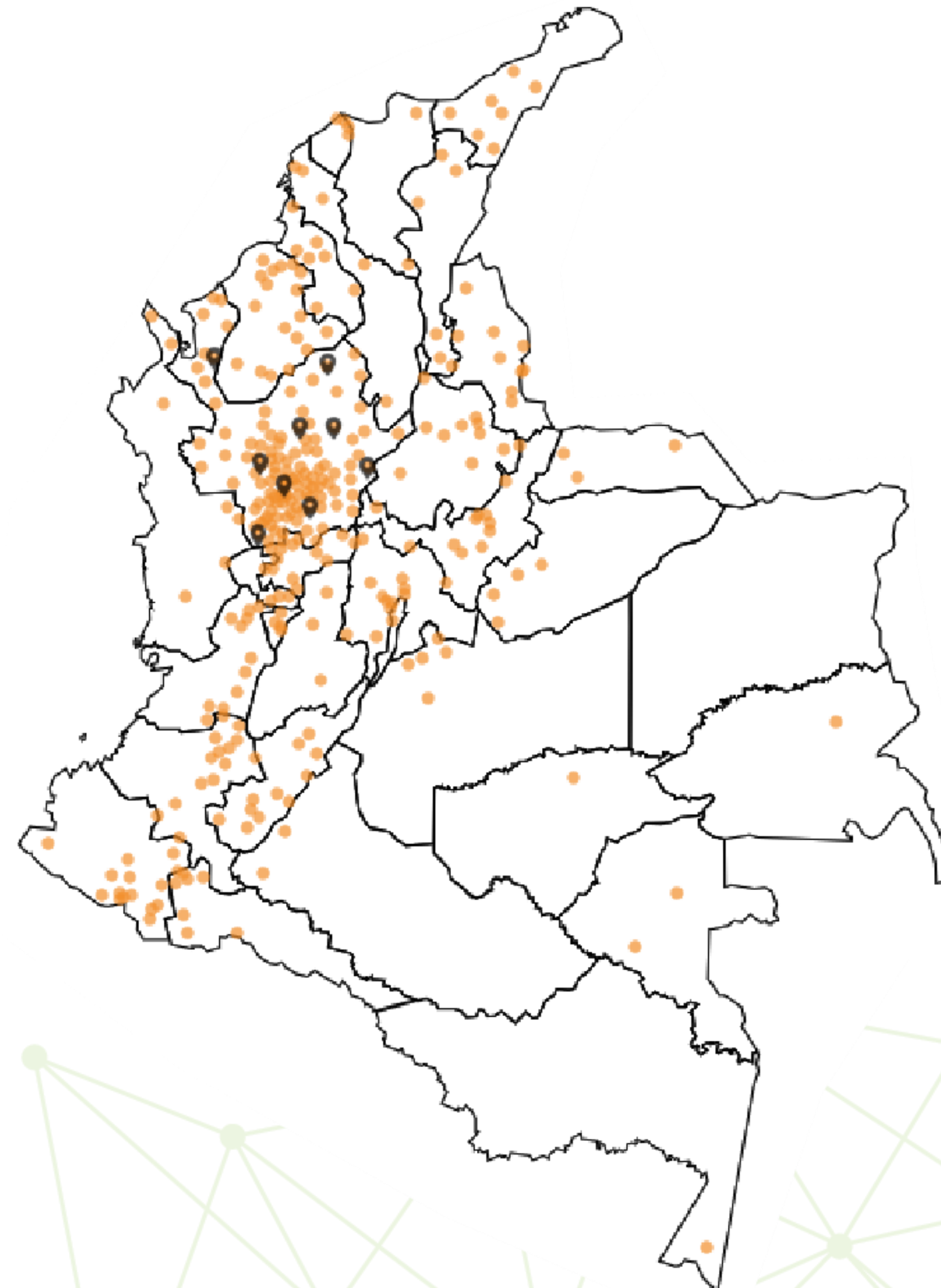

Matrícula regiones por estrato socioeconómico y género 2022-1

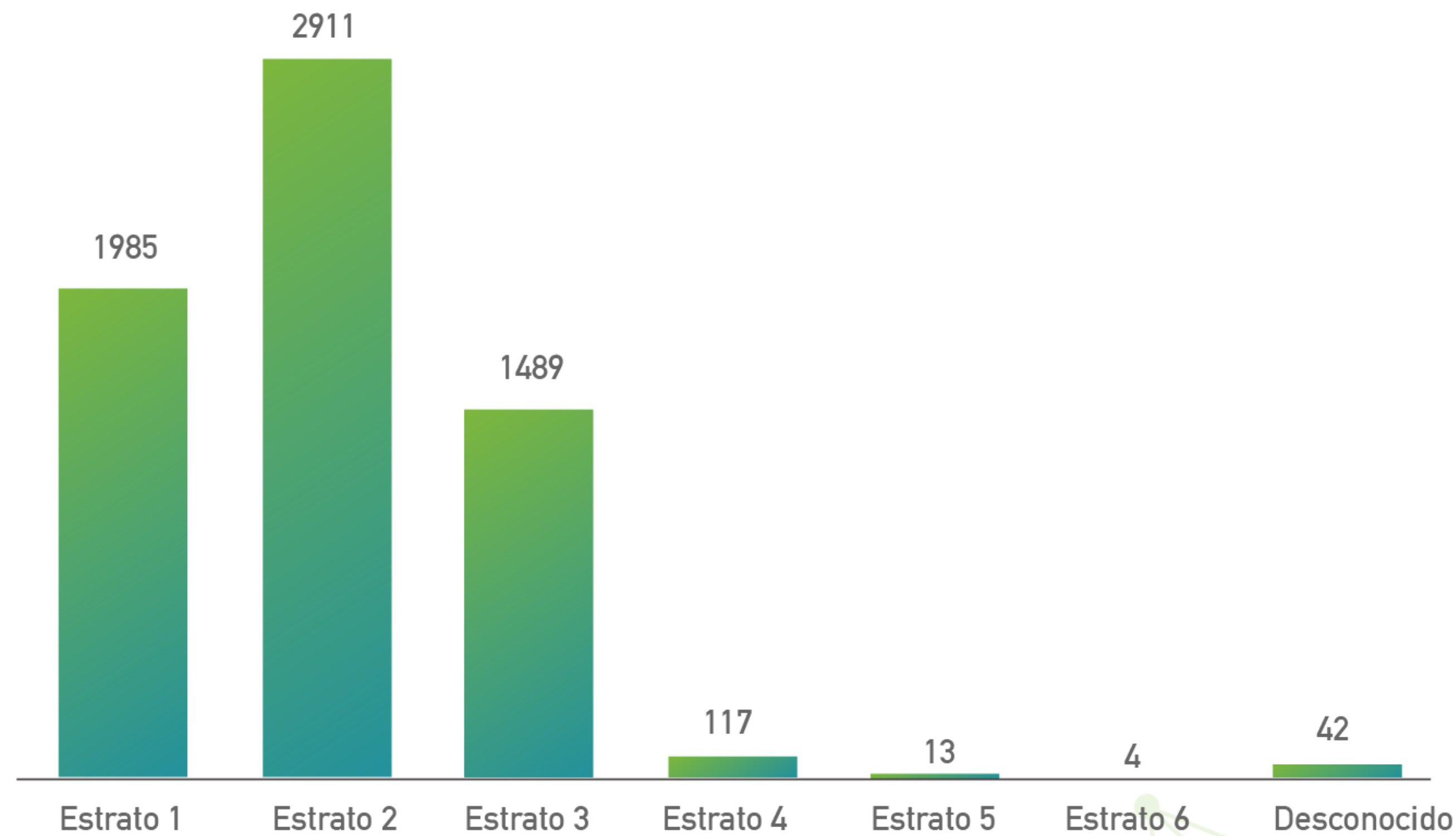

97.3%

Estudiantes estrato 1, 2 y 3

Fecha de consulta: octubre 2022

44%

Hombres

56%

Mujeres

Acceso a la educación superior con equidad

Programa Nivel Cero AA 376 del 20 de mayo de 2010
(a 2022-2)

Programa de Inducción a la Vida Universitaria –PIVU–

Programa Formador de Formadores

Programa de capacitación a Rectores IE básica y media

Preparatorio para el Alma (víctimas del conflicto y reintegrados)

Curso Preparatorio para el examen de admisión para las víctimas
(inicio en 2018)

Valor diferenciado del formulario de inscripción en regiones

AA 597 de agosto de 2022: no puntaje mínimo estandarizado para acceder a los cupos ofertados en los programas académicos
(vigencia 2023-1)



Composición admisión en regiones 2012-2022

Admitidos por estrategias no tradicionales

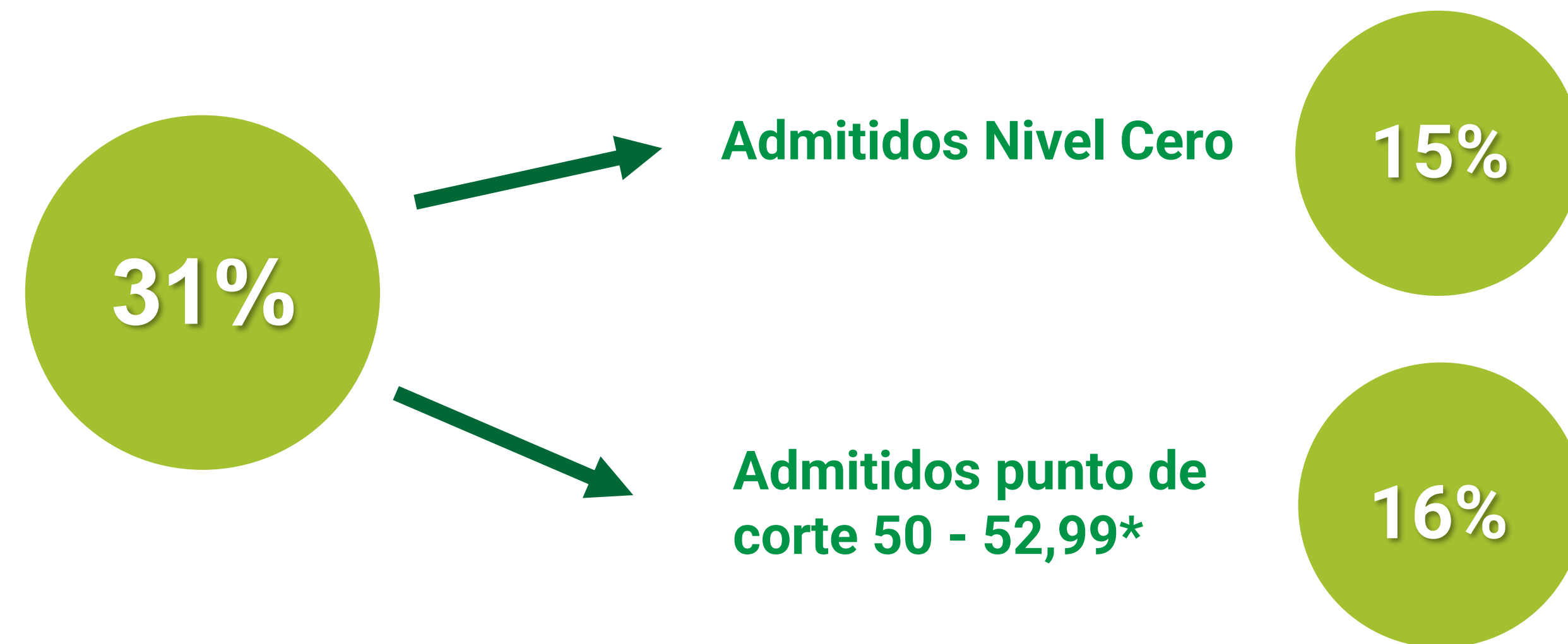

Admitidos puntaje ≥ 53

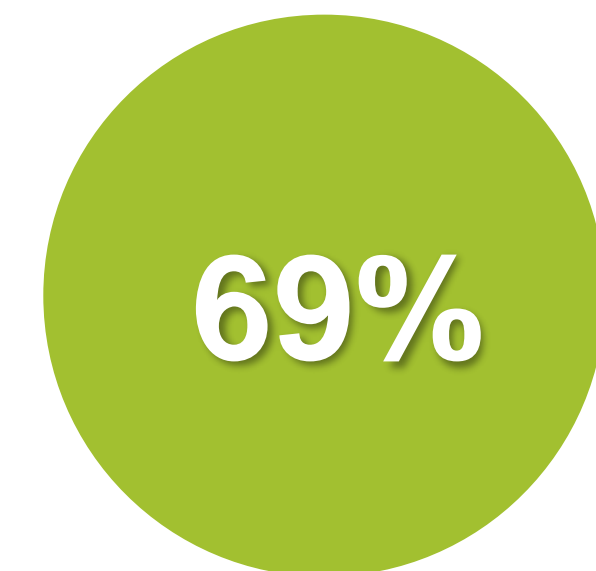

Factor 12



**Egresados presencia permanente
de la Universidad en la sociedad**

Egresados en regiones entre 2012-2022-1

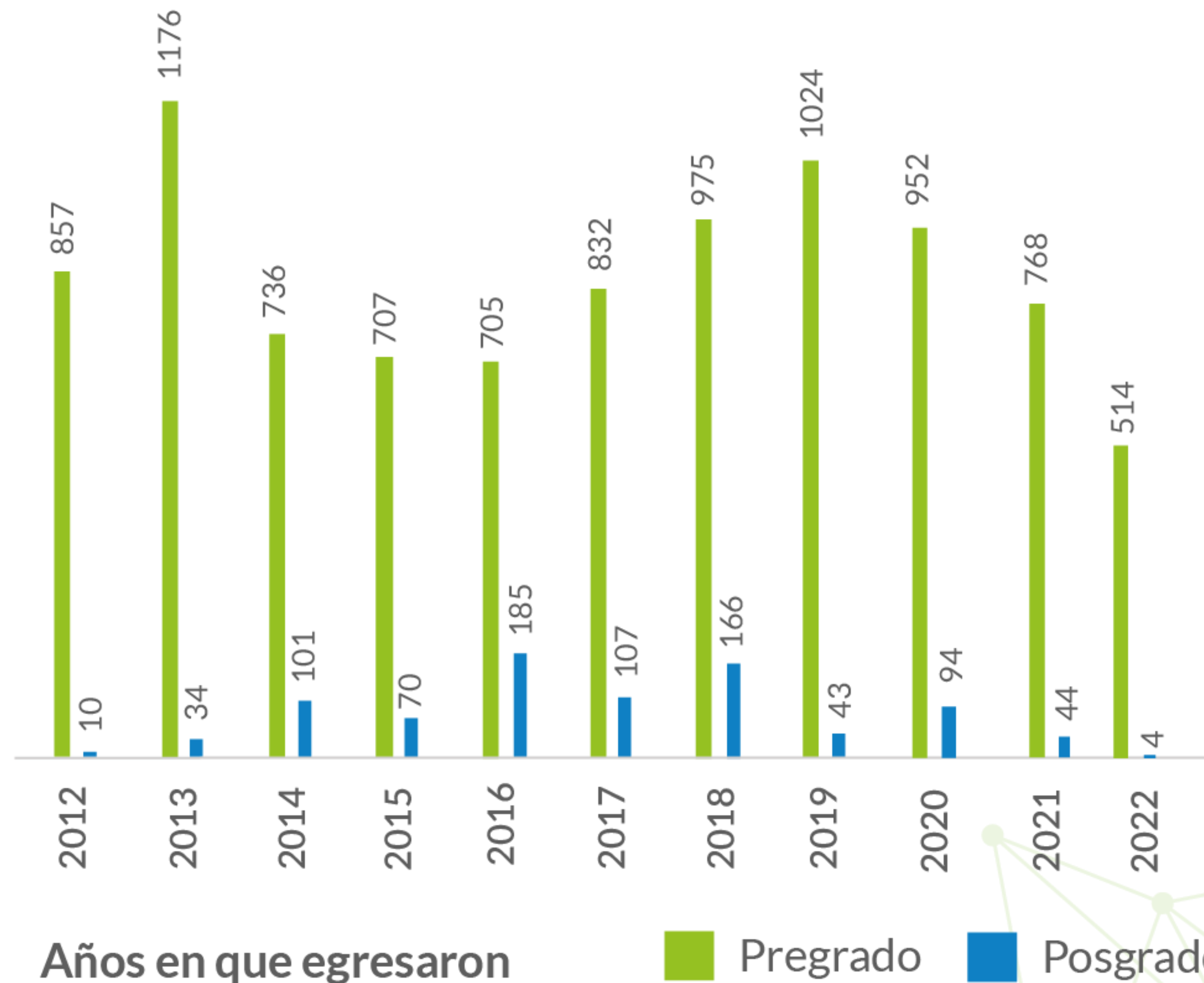

9.246 Egresados pregrado

Total de 2012 a 2022-1

858 Egresados posgrados

Total de 2012 a 2022-1

14.569 Históricos egresados 1999-2022-1

Consulta en MARES junio de 2022

Situación egresados en regiones

Universo: 11.147 egresados de pregrado cor-te a oct 2020

Muestra: 629, nivel de confianza 99%, error estándar 5%

¿En su trabajo actual ejerce su profesión?

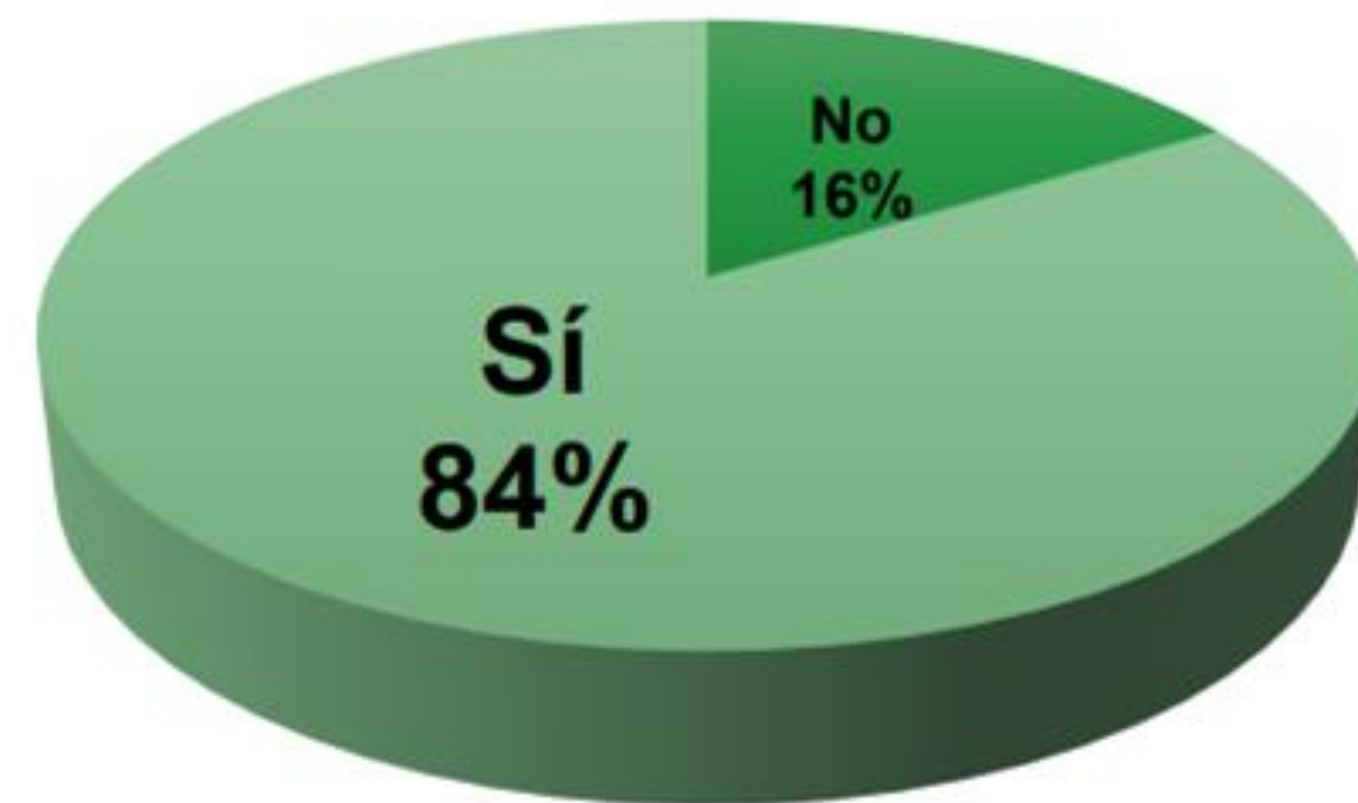

75% trabaja actualmente

- 45% Trabaja en el sector público
- 39% Trabaja en el sector privado
- 16% Trabaja como independiente

74% labora en la región y ejerce su profesión

Conocimiento académico de excelencia al servicio regional 2009 a 2020



23 alcaldes electos egresados de la Universidad de Antioquia en regiones



Lugar donde ejercen su mandato (Andes, Santa Fe de Antioquia, Anzá, Apartadó, Betulia, Cáceres, Caracolí, Carolina del Príncipe, Copacabana, Entreríos, La Ceja, El Peñol, Peque, Puerto Berrío, Sonsón, Sopetrán, Támesis, Venecia, Yolombó, Amalfí)



Formación de pregrado y posgrado en diferentes áreas del conocimiento

Ciencias Sociales y Humanas, Ciencias Económicas, Ingenierías, Educación, Ciencias Agropecuarias



1 diputado y 23 concejales



Cargos directivos en empresas de importancias de las regiones

91 cargos (Urabá, Suroeste, Nordeste y Bajo Cauca)

Incidencia en políticas públicas

Participación en la creación de políticas públicas

Infancia y adolescencia
Educación
Juventud
Mujer
Salud mental
Participación ciudadana
Desarrollo comunitario
Crecimiento verde / cambio climático
Cultura
Educación ambiental
Restauración de ecosistemas



La Ceja, El Carmen de Viboral,
Yarumal, Andes, Cauca,
Segovia, Caracolí, Puerto
Berrío, Maceo, Amalfi, Santa Fe
de Antioquia.

Participación en planes de desarrollo

Planes de desarrollo municipal
Planes estratégicos
subregionales
Planes de ordenamiento territorial
Planes de desarrollo económico
Planes de educación municipal



Modelo de Regionalización

Dirección de Planeación y Desarrollo
Institucional - Dirección de Regionalización



Descripción de las formas de presencia universitaria



Información detallada sobre el quehacer de la regionalización



Sistema de relaciones entre actores estratégicos



Antioquia es la Universidad





Reconocimientos mejor experiencia de regionalización del país - MEN

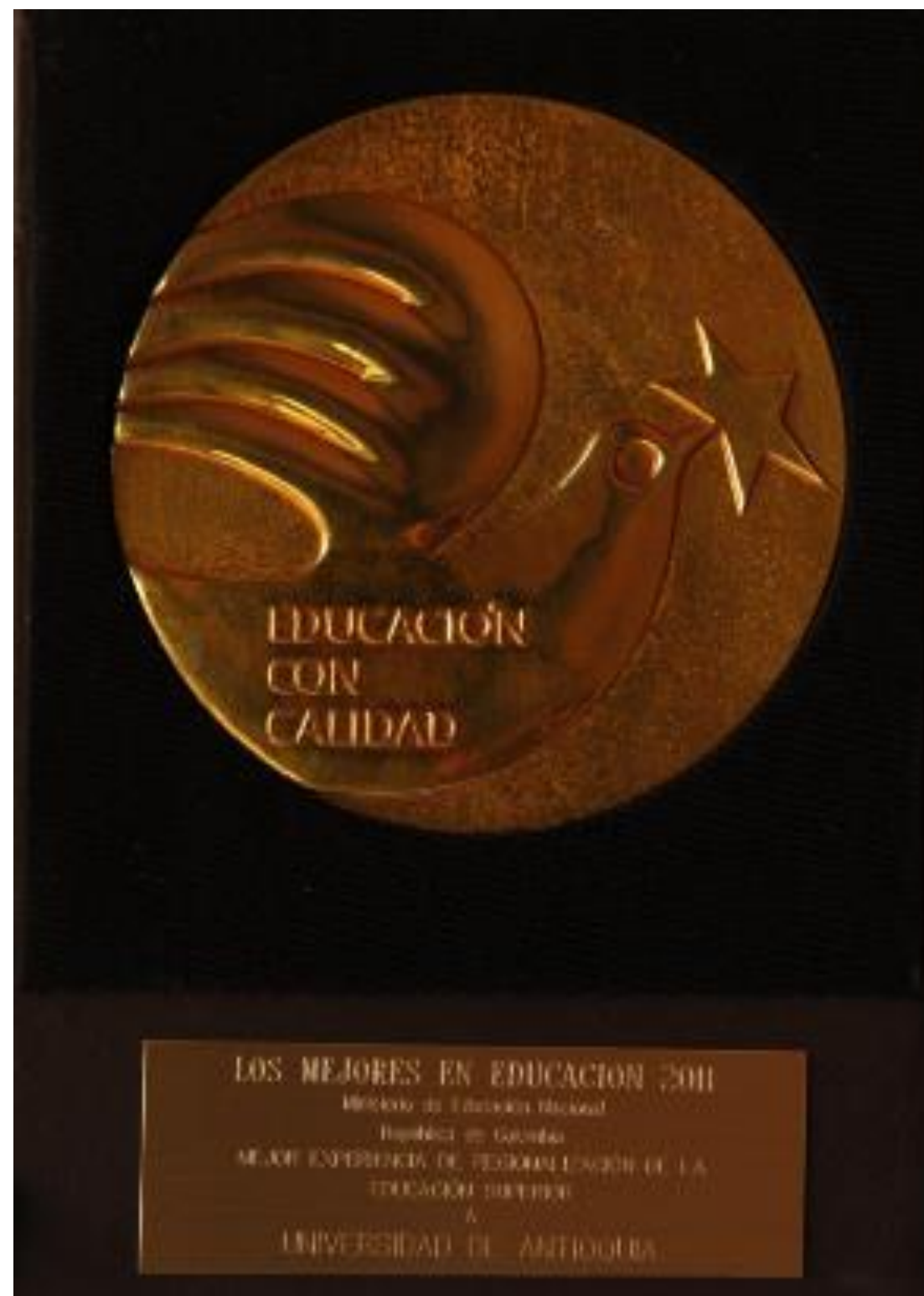

2011



2013



2017

Retos regionalización universitaria

- Fortalecimiento de los nichos académicos
- Descentralización administrativa de 3 campus regionales
- Fomentar la cultura responsable con el medioambiente en los campus regionales



Para el año 2034 el sistema de educación superior será uno de los pilares sobre los cuales los colombianos habremos construido una sociedad en paz (justa, culta, democrática, solidaria, próspera, competitiva e incluyente), **en la que convivan digna y pacíficamente ciudadanos libres, éticos, responsables y productivos.**

Con el aporte de todos los sectores sociales y académicos del país

Acuerdo por lo superior 2034
CESU - Consejo Nacional de Educación Superior





UdeA • Multicampus